

Markus Nickel

Ruth

Zwischentexte von Christa Hermann

für Kinderchor, Klarinette, Blockflöte, Klavier und Keyboard

1. Wenn eine eine Reise tut

Klarinette in C

Klavier

Kl.

Klav.

Kl.

Klav.

10

Alle

Frau-en ge-hen von hier fort, da gibts ein Grund-prin-zip: Wenn

Klav.

12

ei-ne ei-ne Rei-se tut, dan-packt sie vor-her ein, ver-staut ihr gan-zes Hab und Gut, so

Klav.

15

Kl.

wird es im-mer sein, so wird es im-mer sein!

Klav.

18

Kl.

Klav.

21

Kl.

Gruppe 1

Wa-rum denn wol-len sie hier weg? Hier

Klav.

24

Gruppe 2

ist es doch so schön! Die Män-ner star-ben, ach du Schreck! Drum

Klav.

26

Kl.

Alle

müs-sen sie jetzt gehn! Wenn ei-ne ei-ne Rei-se tut, dann packtsie vor-her ein, ver-

Klav.

29

Kl.

staut ihr gan-zes Hab und Gut, so wird es im-mer sein, so wird es im-mer sein!

Klav.

32

Kl.

Klav.

35

Kl.

Klav.

Gruppe 1

Wo

38

Klav.

Gruppe 2

hin denn wol - len sie jetzt gehn? Sie sind ja ganz al - lein! Sie

40

Kl.

Klav.

Alle

wol - len mit Na - e - mi ziehn, die wan - dert näm - lich heim! Wenn

42

Kl.

Klav.

ei-ne ei-ne Rei-se tut, dann packt sie vor-her ein, ver-staut ihr gan-zes Hab und Gut, so

45

Kl.

Klav.

wird es im-mer sein, so wird es im-mer sein!

48

Kl.

Klav.

Wenn

51

Kl.

ei - ne ei - ne Rei - se tut, dann packt sie vor - her ein, ver -

Klav.

53

Kl.

staut ihr gan-zes Hab und Gut, so wird es im-mer sein, so wird es im-mer sein!

Klav.

Orpa: Hallo Ruth, na bist du auch fleißig am Packen?

Ruth: Ja, aber ich kann mich gar nicht darauf konzentrieren. Ich muss an soviel anderes denken.

Orpa: Mir geht's genauso. Mein ganzes Leben ist ein einziger Scherbenhaufen. Manchmal denk ich: Hätt ich doch bloß auf meine Eltern gehört, die haben mir gleich gesagt, dass eine Ehe mit einem Ausländer nur Unglück bringt.

Ruth: Ach Orpa, seh das doch alles nicht nur so schwarz. Ohne meinen Mann hätte ich nie von dem einen Gott Israels erfahren. Dieser Gott wird uns behüten und uns einen Weg zeigen. Deswegen will ich auch unbedingt mit Naomi mitgehen. Die vielen Götter hier in Moab kann ich nicht länger ertragen.

Orpa: Da hast du Recht und ohne uns wird Naomi den langen Weg nach Bethlehem gar nicht schaffen. Trotzdem habe ich Angst: Dort sind wir plötzlich die Ausländer. Andererseits kann ich auch nicht hierbleiben. Hier erinnert mich alles an meinen Mann und das macht mich vor Trauer ganz krank.

Ruth: Ich kann dich gut verstehen. Aber irgendwie wird es schon weitergehen. Komm jetzt müssen wir aber weiterpacken.

2. All die vielen schönen Sachen

1 Ruth

Pack ich die-se

Klavier

6 Orpa

Va-se ein? Sie ist so schön wie Son-nen-schein! Lass sie doch zu-rück, sie

Klav.

11 Beide

ist eine schwe-res Stück! All die vie-len schö-nen Sa-chen,

Klav.

15

die uns so viel Freu-de ma-chen, blei-ben hier zu-rück wie

Klav.

19

un - ser E - he - glück!

Klav.

23

Klav.

28

Orpa

Doch dies Kleid, das nehm ich mit, es hat ja ei-nen tol-len Schnitt!

Klav.

33

*Ruth**Beide*

Nein, es ist zu zart, denn der Weg wird hart! All die vie - len

Klav.

38

schö-nen Sa-chen, die uns so viel Freu-de ma-chen, blei-ben hier zu -

Klav.

42

rück wie un-ser E-he-glück!

Klav.

46

Klav.

51

Ruth

A-ber die-ses Kis-sen hier, das bleibt im-mer-

Klav.

56

Orpa

zu bei mir! Steck es ein-fach ein! Kannst oh-ne es nicht sein!

Klav.

61

Beide

All die vie - len schö - nen Sa - chen, die uns so viel Freu - de ma - chen,

Klav.

65

blei - ben hier zu - rü ck wie un - ser E - he - glü ck!

Klav.

69

Klav.

Orpa

73

Da-für nehme ich

Klav.

Ruth

78

die-sen Ring, er ist ein so kost-ba-res Ding! Steck ihn ein-fach an, er

Klav.

Beide

83

ist von dei-nem Mann! All die vie - len schö - nen Sa - chen,

Klav.

87

die uns so viel Freu - de ma - chen, blei - ben hier zu -

Klav.

90

Klav.

rück wie un - ser E - he - glück!

Naomi (*kommt dazu*): Mensch, was packt ihr den alles ein? Unsere Reise wird schwer genug, nehmt nur das Allernötigste mit!

Übrigens: ich will euch noch mal deutlich sagen, das es besser für euch wäre, hier zu bleiben. Ich habe keine Ahnung, was uns dort erwartet. Ich werde den Weg schon irgendwie alleine schaffen, bleibt ihr nur hier bei euren Familien!

Ruth: Das kommt überhaupt nicht in Frage, wir gehen mit!

Naomi: Na gut, dann treffen wir uns morgen früh bei Sonnenaufgang vor meinem Haus! Schlaf gut, die letzte Nacht in eurer Heimat.

Legen sich schlafen, wenn möglich kurzer „Black“

Wachen wieder auf, nehmen ihr Bündel

3. Alles Gute wünschen wir!

1

Altblockflöte

Klavier

4

A. Bfl.

Klav.

8

A. Bfl.

Klav.

12

A. Bfl.

Al - les Gu - te wün - schen wir für eu - re lan - ge

Klav.

16

Rei - se! Ganz heim - lich still und lei - se stehn En - gel euch Spa -

Klav.

20

lier, stehn En - gel euch Spa - lier!

Klav.

24

A. Bfl.

Klav.

28

A. Bfl.

Klav.

33

A. Bfl.

Klav.

Froh und mun-ter sollt ihr sein und

38

Klav.

glück-lich wei - ter le - ben! Der Weg sei im - mer e - ben! Gott

42

Klav.

lässt euch nie al - lein, Gott lässt euch nie al -

46

A. Bfl.

lein!

Klav.

51

A. Bfl.

Al-les Glück der

Klav.

56

A. Bfl.

Welt wün-schen wir euch heut! Ta-schen vol-ler Geld!

Klav.

61

A. Bfl.

Ern - te auf dem Feld wün - schen wir euch heut!

Klav.

65

A. Bfl.

Und was euch ge - fällt!

Klav.

Die drei laufen los. Orpa wird immer langsamer, läuft schließlich deutlich hinterher.

Naomi: Orpa, was ist mit dir?

Orpa: Ach, ich weiß nicht.... Ich weiß nicht, ob ich wirklich in Bethlehem leben kann. Meine Familie fehlt mir ja jetzt schon.

Naomi: Ich kann dich sehr gut verstehen, kehr nur mit ruhigem Gewissen wieder um!

4. Die Zeit mit dir war wunderschön

1

Klavier

5 *Naomi*

Lei- der, lei- der ist jetzt Zeit dir Le- be-wohl zu sa- gen! Mein Weg geht dort-hin,

Klav.

10

noch sehr weit, das weißt du, oh - ne Fra - gen! Die Zeit mit dir war

Klav.

14

wun - der-schön, du warst mir lieb und wert! Das wir jetzt aus - ei-

Klav.

18

nan - der-gehn, das find ich ganz ver kehrt!

Klav.

22

Lei - der, lei - der gibt es ja für

Klav.

27

uns nur die - se Wei - se: Du wan-derst rück-wärts, bist bald da, ich wünsch dir gu - te

Klav.

32

Rei - se! Die Zeit mit dir war wun - der-schön, du warst mir lieb und

Keyb.

Klav.

36

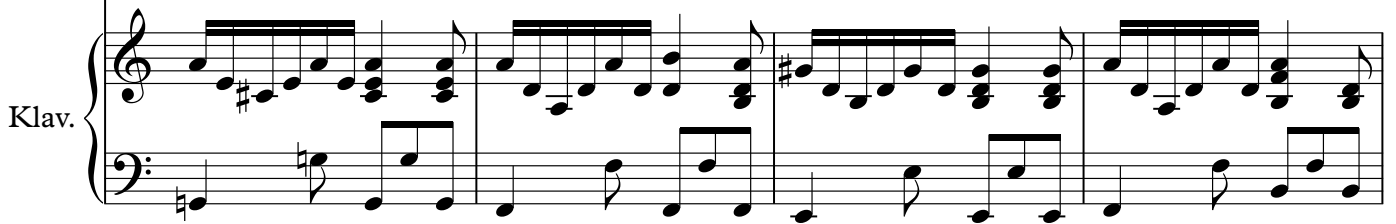
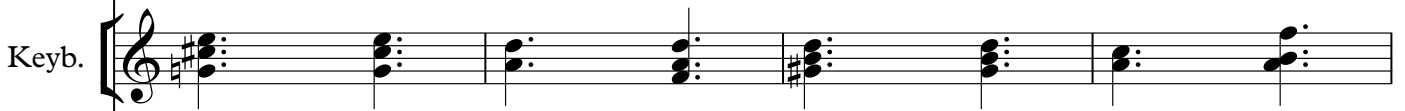

40

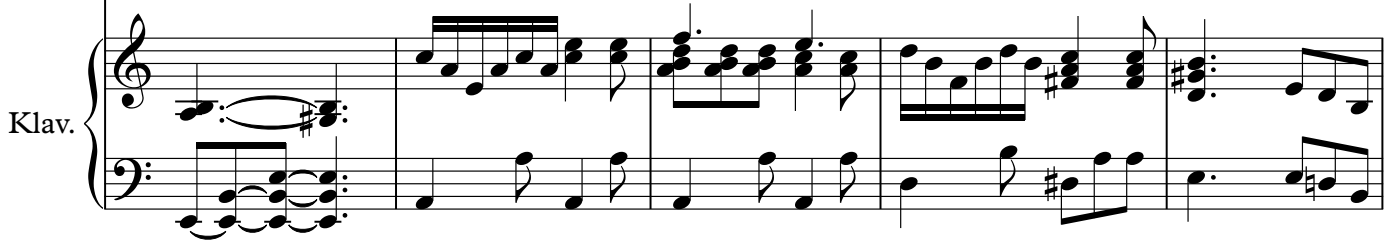
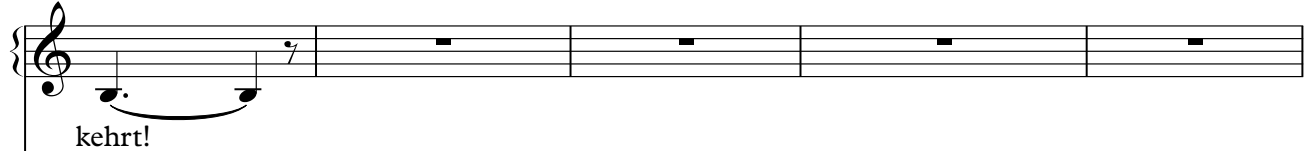

45

50

mal ge-mein! Das ist hart zu ver-ste - hen! Die Zeit mit dir war

Keyb.

Klav.

54

wun - der-schön, du warst mir lieb und wert! Dass wir jetzt aus - ei-

Keyb.

Klav.

58

nan - der-gehn, das find ich ganz ver kehrt!

Keyb.

Klav.

Naomi: Und du Ruth, warum stehst du noch da? Willst du nicht mit Orpa mitgehen?

5. Wo du hingehst

1

Klarinette in C

Klavier

4

Kl.

Klav.

7

Ruth

Lieb - ste Mut - ter, hör mich an, ich will dir et - was sa - gen: Ge -

Klav.

Measure 7: Vocal line for Ruth and Piano accompaniment. The vocal line begins with the lyrics "Lieb - ste Mut - ter, hör mich an, ich will dir et - was sa - gen: Ge -". The piano accompaniment consists of chords and a simple bass line.

9

Kl.

Klav.

stor-ben ist mein E-he-mann, wie ist das zu be kla-gen! Doch

12

Kl.

Klav.

nie-mals will ich fort von dir, nein, nie-mals, bit-te, glau-be mir:

15

Kl.

Klav.

Wo du hin-gehst, da will ich auch hin-ge-hen, wo

18

du bleibst, da blei - be ich auch! Nur der Tod soll dich und mich schei - den,

Klav.

21

nur der Tod!

Kl.

Klav.

24

Kl.

Klav.

27

Kl.

Klav.

Lieb-ste Mut-ter, wie du weißt, er-

30

Klav.

zähl-test du mir ger-ne von Gott, den du den Her-ren heißt, der

32

Kl.

Klav.

bleibt in Näh und Fer-ne. Ihn will ich nun mit dirver-ehrn, das

35

Kannst du mir doch nicht ver wehrn! Wo du hin - gehst, da

Klav.

38

will ich auch hin ge - hen, wo du bleibst, da blei - be ich auch! Nur der Tod soll

Klav.

41

Kl.

Klav.

dich und mich schei - den, nur der Tod!

44

Kl.

Klav.

m m m m m

47

Kl.

Klav.

m m m m m m m m m m m nur der Tod soll

50

Kl.

Klav.

dich und mich schei - den, nur der Tod!

52

Kl.

Klav.

Naomi: Nun gut, wenn du meinst. Ich habe dir deutlich genug gesagt, was dich erwartet. Ich danke dir für deine große Treue zu mir- und zu meinem Gott! Er wird uns sicher einen Weg zeigen und uns helfen. Wir müssen nur fest darauf vertrauen!

6. Marschmusik

Klarinette in C

Klavier

60

Kl.

Klav.

65

Kl.

Klav.

70

Kl.

Klav.

75

Kl.

Klav.

80

Kl.

Klav.

84

Kl.

Klav.

7. Gute Nacht!

1

Klavier

8

Klav.

Gu - te Nacht, ihr mü - den zwei, die Rei - se war sehr

15

Klav.

weit, doch end - lich seid ihr da! Stil - ler

22

Klav.

Frie - den um euch sei zu die - ser A - bend - zeit. Hört:

29

En - gel sind euch nah! _____ En - gel

Klav.

35

sind euch nah!

Klav.

42

m m m m m m m m m

Klav.

50

m m m _____ m m m m m m m _____

Klav.

57

Stil - ler Frie - den um euch sei zu die - ser A - bend - zeit.

Klav.

64

Hört, En - gel sind euch nah! En - gel

Klav.

71

sind euch nah!

Klav.

76

Klav.

Naomi: Guten Morgen Ruth! Aufstehen! Wir müssen schnell in die Stadt, ich bin gespannt, was sich alles verändert hat. Aber ob mich meine Freundinnen überhaupt noch erkennen?

(seufzt, schaut leicht ängstlich)

Am Brunnen:

Frau 1: Seht mal, da kommen zwei fremde Frauen! Was die wohl hier wollen?

Frau 2: Haltet bloß Abstand, die eine ist eine Ausländerin, das sieht man doch sofort!

Frau 3: Mensch, seid ihr blind?! Die alte Frau, ist das nicht?...- Natürlich- Das ist doch Naomi!

Frau 1: Tatsächlich, aber sie sieht ja total verändert aus! Wo hat sie wohl den Rest ihrer Familie gelassen?

Alle: Hallo Naomi! (oder: Schalom?)

Naomi: Hallo! Nennt mich doch nicht Naomi, das heißt doch die Liebliche; Nennt mich Mara, die Bittere, denn Gott hat mir viel Bitteres angetan. Mein Mann und meine Söhne sind in Moab gestorben. Die einzige, die mir jetzt noch Trost spendet, ist meine Schwiegertochter Ruth!

Frau 1: Nun verzweifel doch nicht! Gott wird einen Weg für dich finden!

Frau 3: Du kommst doch genau zur richtigen Zeit zurück; die Gerstenernte hat gerade angefangen, dann könnt ihr euch doch als Ährenleserinnen betätigen!

Naomi: Danke für diesen Hinweis. Ich war jetzt solange fort. Diese alte jüdische Recht hätte ich schon fast vergessen.

Frau 2: Na siehst du, das wird sich schon alles irgendwie finden! Wenn du was brauchst, rühr dich nur! Ich muss jetzt leider weiter.

Verabschiedung...

Im Fortgehen, Frau 2: Also Naomi traut sich was! Einfach so ne Ausländerin mitzuschleppen! Die glaubt doch bestimmt an ihre Götter und deswegen dürfen wir keinen Kontakt mit ihr haben. Am Ende sollen wir die aber auch noch mit durchfüttern!

Frau 1: Na na na, wer wird denn da so lästern! Ich bewunder eher diese Ruth. Hat zuhause alles stehen und liegengelassen um ihrer Schwiegermutter treu zu bleiben! Und hast du nicht gesehen, wie sie genickt hat, als ich von Gottes Weg für sie sprach! Ich denke, wir sollten Ruth freundlich aufnehmen, sie hat genug Leid durchgemacht!

Naomi: Ruth, die Frauen haben Recht. Bei uns ist es üblich, dass die Armen auf den Feldern liegengelassene Ähren aufsammeln dürfen. Geh doch am besten gleich los und mach dich an die Arbeit! Aber pass gut auf dich auf!

8. Musik "Laufen zum Feld"

1

4

Keyb.

Klav.

7

Keyb.

Klav.

10

Keyb.

Klav.

12

Keyb.

Klav.

14

Keyb.

Klav.

16

Keyb.

Klav.

18

ERNTELIED + TANZ

Ruth: Wem gehört denn dieses Feld, darf ich hier Ähren auflesen? Ich bin Naomis Schwiegertochter und mit ihr aus Moab hierher gekommen.

Knecht: Na klar, geh nur, Boas hat bestimmt nichts dagegen.

FORTSETZUNG ERNTELIED

Boas: Wer ist den diese Ährenleserin da?

Knecht: Das ist Ruth, Noomis Schwiegertochter.

Boas: Aha, über die wird ja schon viel geredet in der Stadt!

Boas: Hör zu, meine Tochter! Geh nicht weiter auf einen anderen Acker. Bleib die ganze Ernte hier und halt dich zu meinen Mägden! Wenn du Durst hast, trinke ruhig aus der Quelle meiner Feldarbeiter!

Ruth: Wieso bist du so freundlich zu mir? Das habe ich doch gar nicht verdient! Ich bin doch nur eine Ausländerin!

Boas: Man hat mir erzählt, wie gut du dich um deine Schwiegermutter kümmerst! Sogar deine Heimat hast du verlassen, um bei ihr zu bleiben! Gott segne dich!

(ERNTELIED)

Boas: Lasst für Ruth einige Ähren extra liegen und hindert sie nicht daran, auch zwischen den Garben zu lesen.

(FORTSETZUNG) ERNTELIED

9. Erntelied mit Tanz

1

Sopranblockflöte

Klavier

5

Klav.

Ern-te zeit ist gu-te Zeit, sie ist voller Fröh-lich-keit! Seht nur, all die Gar - ben! So

8

Klav.

voll ist un-ser Feld! Und was uns sehr ge-fällt: Es leuch-tet gold-gelb-far - ben!

11

Gruppe 1

Gruppe 2

Gruppe 1

Gruppe 2

Ern-te-zeit ist gu-te Zeit! La la la la la la Sie ist vol-ler Fröh lich-keit! La la la la la la

Klav.

15 Gruppe 1 Gruppe 2 Gruppe 1 Gruppe 2

Klav.

Seht nur all die Gar - ben! La la la la la la So voll ist un-ser Feld! La

Tanz

18

S. Bfl.

Klav.

Alle

la la la la la Und was uns sehr ge-fällt: Es leuch-tet gold-gelb-far - ben!

21

S. Bfl.

Klav.

25

S. Bfl.

Klav.

29

S. Bfl.

Klav.

33

S. Bfl.

Klav.

37

S. Bfl.

Klav.

beliebig oft
zum Text

41

S. Bfl.

Klav.

Ern-te-zeit ist gu-te Zeit, sie ist vol-ler Fröh-lich-keit!

53

S. Bfl.

Gruppe 2

Gruppe 1

Alle

La la la la la la So voll ist un-ser Feld! La la la la la la Und

Klav.

56

S. Bfl.

Tanz

was uns sehr ge-fällt: Es leuch-tet gold-gelb-far - ben!

Klav.

59

S. Bfl.

Klav.

63

S. Bfl.

Klav.

67

S. Bfl.

Klav.

70

S. Bfl.

Klav.

Ruth: Also so was! Wie konnte ich nur soviel Glück haben? Wahnsinn, wie viele Ähren ich heute Nachmittag finden konnte...

(mit Musikunterlegung):

Und dieser Boas, wie lieb der zu mir war! Das scheint überhaupt ein sehr netter Mann zu sein.

Den Feldarbeitern scheint die Arbeit für ihren Herren richtig Spaß zu machen. Und seltsam, als ich ihn gesehen habe, schmerzte Machlons Tod plötzlich gar nicht mehr so schlimm wie sonst die ganze Zeit.

Ich werd doch nicht... Nein Ruth, hör auf du träumen! Du bist ne arme Ausländerin, so ein reicher Gutsbesitzer hat doch an dir kein Interesse! - Hm (seufzt und lächelt in sich hinein), und ich glaub, ich hab mich doch schon verliebt....

10. Musikunterlegung

1

Klavier

1

3

Klav.

3

11. Ein Mann ist das!

1

Keyboard

EinMann ist das, so

Klavier

4

Keyb.

lieb und nett und schlank und sport-lich, gar nicht fett! Er ist so vor-nehm

Klav.

8

Keyb.

Klav.

und hat Geld! Hat was er - reicht in die - ser Welt!

11

Keyb.

Klav.

Au - gen hat er strah - lend hell, Haa - re wie ein Bä - ren - fell,

13

Keyb.

Klav.

Hän - de wie ein Pi - a - nist, a - ber Kraft wie ein Ar - tist,

15

Keyb.

Klav.

a-ber Kraft wie ein Ar-tist! EinMann ist das, so lieb und nett und

18

Keyb.

Klav.

schlank und sport-lich, gar nicht fett! Er ist so vor-nehm und hat Geld! Hat

22

Keyb.

was er - reicht in die - ser Welt! Ach, sei - ne Klei - dung ist so schön, das

Klav.

25

Keyb.

kann ja wohl ein je - der sehn, und sei - ne Freund - lich - keit ist groß, er

Klav.

27

Keyb.

macht mich ein - fach a - tem - los, er macht mich ein - fach a - tem - los! Ein

seufzen

Klav.

29

Keyb.

Mann ist das!

seufzen

Ein

Klav.

33

Keyb.

Mann ist das!

geseufzt

Ach, ja!

Klav.

52 Naomi (*total erstaunt*): Von welchem Feld kommst du denn?!

Ruth: Der Besitzer hieß Boas!

Naomi: Nein, das gibt's doch nicht! Mit dem sind wir verwandt! Bleib nur weiterhin bei ihm auf dem Feld, dort wird man dich gut behandeln!

Evtl. kurz „Umbaupause“ oder Ruth beschäftigt sich still mit dem Getreide o.ä. (→Naomi hat kurze Denkpause)

Naomi: Nun sind wir also für eine Zeit gut versorgt, aber ich mache mir Gedanken was ist, wenn die Ernte vorbei ist. Ruth, ich hab da so eine Idee. Weißt du eigentlich, dass Boas nach der Tradition zu unseren Lösern gehört?

Ruth: Nein, was bedeutet denn das?

Naomi: Ein Löser ist ein Verwandter der Familie. Wenn der Mann stirbt, soll der Löser die Witwe heiraten. Denn die muss sonst sehr oft betteln gehen. Also, ich bin ja zu alt zum Heiraten und nochmal Kinder kriegen. Aber du...

Ruth: Waaas? Ich soll Boas heiraten! Wie stellst du dir denn das vor?

Naomi: Pass gut auf! Zieh dein schönstes Kleid an und dann versteck dich bei Boas auf der Tenne . Er war heute beim Dreschen dabei, hat sicher gut gegessen und getrunken und übernachtet auf dem Dreschplatz. Schleich dich einfach hin, der Rest wird sich ergeben...

Ruth: Du hast vielleicht Ideen! Aber was soll ich da bloß anziehen, ich hab doch gar kein schönes Kleid mitgenommen!.... Ich werde mal Hanna und Mirjam (+...) fragen, vielleicht können die mir was ausleihen!

12. Nimm dieses Kleid!

1

Klarinette in C

Klavier

5

Kl.

Klav.

8

Kl.

Klav.

12

Nimm die - ses Kleid, es leuch-tet so, macht al - le, die es

Klav.

16

se - hen, froh. Es steht dir gut und du wirst sehn: Er

Klav.

19

Kl.

gesprochen: Nein, dieses Kleid passt nicht! Es ist zu aufdringlich!

fin - det dich dann wun - der - schön, wun - der - schön!

Klav.

23

Kl.

Klav.

27

Kl.

Klav.

30

Kl.

Klav.

34

Kl.

Klav.

Nimm die - ses Kleid, es ist schön weit und schlicht, zu tra - gen

38

je - der - zeit! Es steht dir gut und du wirst sehn: Er

Klav.

41

gesprochen: Nein, dieses Kleid passt nicht! Es sieht aus wie ein Sack!

fin - det dich dann wun - der - schön, wun - der - schön!

Kl.

Klav.

45

Kl.

Klav.

49

Kl.

Klav.

52

Kl.

Klav.

56

Nimm die - ses Kleid, es ist schön eng und nicht zu bunt und

Klav.

60

nicht zu streng! Es steht dir gut und du wirst sehn: Er

Klav.

63

Kl.

gesprochen: Nein, dieses Kleid passt nicht! Die Not hat Ruth zu dürr gemacht!

durcheinander: Es muss leuchten!/Schlicht undweit sein!/Lieber eng!

fin - det dich dann wun - der - schön, wun - der - schön!

Klav.

67

Klav.

71

Klav.

75

Kl.

Klav.

Du bist in je - dem Kleid sehr schön! Und

79

Kl.

Klav.

er wird nur dein Herz an - sehn, Herz an - sehn!

Auf der Tenne*Boas gähnt ausgiebig*

Boas: Ach, war das ein schöner Tag heute. Und diese Ruth, die geht mir einfach nicht mehr aus dem Kopf...

13. Kennst du das Wort?

1

Altbloekflöte

Klavier

6

A. Bfl.

Keyb.

Boas

Kennst du das Wort für "Gu-te

Klav.

11

Keyb.

Freun- din"?

Klin - gen tut es schlicht und gut

Klav.

16

Keyb. 

 und doch ist so - viel mehr da - rin. Es

Klav. 

21

Keyb. 

 heißt ganz ein - fach: "Ruth"! Schön wie ei-ne Blu-me

Klav. 

27

Keyb. 

 drau - ßen auf dem Feld in der A-cker-kru-me ist sie, mei - ne

Klav. 

33

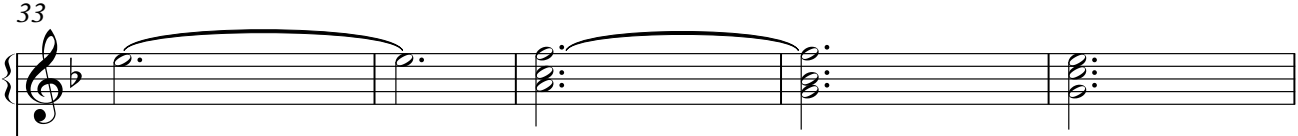
Keyb. 

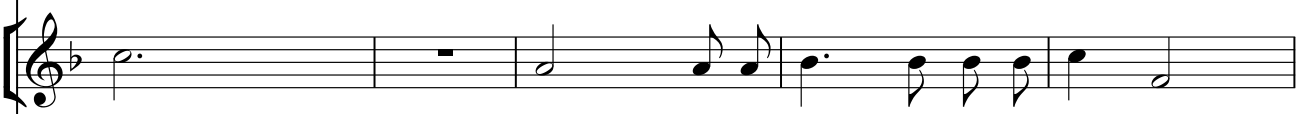
 Welt! Kennst du das Wort für "Gu-te Freun- din"?

Klav. 

38

Keyb. 

 Klin - gen tut es schlicht und gut

Klav. 

43

Keyb. 

 und doch ist so - viel mehr da - rin. Es heißt ganz

Klav. 

48

Keyb. 

ein - fach: "Ruth"! Lieb wie ein paar Wor-te zu der rech-ten

Klav. 

54

Keyb. 

Zeit von der gu-ten Sor-te ist sie, und ge-scheit!

Klav. 

61

A. Bfl. 

Keyb. 

Kennst du das Wort für "Gu-teFreun- din"? Klin - gen tut es

Klav. 

66

A. Bfl.

Keyb.

Klav.

schlicht und gut und doch ist so - viel

71

A. Bfl.

Keyb.

Klav.

mehr da - rin. Es heißt ganz ein - fach: "Ruth"!

77

Klav.

Könnst ich sie ge - win - nen, ach, wie wär dasschön! Was soll ich be - gin - nen? Ich

83

A. Bfl.

Keyb.

Klav.

möcht sie so gern sehn! Kennst du das Wort für "Gu-te

89

A. Bfl.

Keyb.

Klav.

Freun- din"? Klin - gen tut esschlicht und gut

94

A. Bfl.

Keyb.

Klav.

und doch ist so - viel mehr da -

98

A. Bfl.

Keyb.

Klav.

rin. Es heißt ganz ein - fach: "Ruth"!

Ruth schleicht sich zu Boas, versteckt sich und wartet

Boas wacht auf: Hallo, ist da jemand?

Ruth: Ich bin's Ruth. Ich komme zu dir, weil du mein Löser bist. Ich würde mich gerne deinem Schutz anvertrauen und deine Frau werden.

Boas: (zu sich:) Nein, das träume ich bloß!

Gott segne dich! Hab keine Angst, ich hab dich lieb und würde dich gerne heiraten, denn jeder weiß, was für eine herzengute Frau du bist. Allerdings gibt es noch einen Mann, der mit dir näher verwandt ist als ich. Aber das wird sich sicher morgen klären lassen.

Jetzt bleib erst mal über Nacht hier.

14. Wie glücklich bin ich jetzt mit dir!

1

Sopranblockflöte

Klavier

4

Boas

Bleib, schö-ne Frau, bei mir, denn da ge-hörst du hin! Du

Klav.

7

gehst mir jetzt und hier und nie-mals aus dem Sinn, und nie - mals aus dem

Klav.

10

Sinn. Wie glück-lich bin ich jetzt mit dir! Mein Herz fängt an zu be-ben! Das

Keyb.

Klav.

13

Him-mel-reich ist plötz-lich hier! Es ist, als würd ich schwe-ben!

Keyb.

Klav.

16

Klav.

Ruth

Bleib,

20

gu-ter Mann, bei mir, denn da ge-hörst du hin! Du gehst mir jetzt und hier und

Klav.

23

nie-mals aus dem Sinn, und nie - mals aus dem Sinn! Wie

Klav.

Wie

26

Keyb.

glück-lich bin ich jetzt mit dir! Mein Herz fängt an zu be - ben! Das
glück-lich bin ich jetzt mit dir! Mein Herz fängt an zu be - ben! Das

Klav.

28

Keyb.

Him-mel-reich ist plötz-lich hier! Es ist, als würd ich schwe-ben! Wie
Him-mel-reich ist plötz-lich hier! Es ist, als würd ich schwe-ben! Wie

Klav.

31

Keyb.

glück-lich bin ich jetzt mit dir! Mein Herz fängt an zu be - ben! Das
glück-lich bin ich jetzt mit dir! Mein Herz fängt an zu be - ben! Das

Klav.

33

Keyb.

Him-mel-reich ist plötz - lich hier! Es ist, als würd ich schwe-ben!
Him-mel-reich ist plötz - lich hier! Es ist, als würd ich schwe-ben!

Klav.

35

Keyb.

Klav.

In der Hütte:

Ruth: Ach Naomi, wo bleibt der denn solange! Ich platze bald vor Ungeduld! Ich will nicht irgend so einen fremden Mann heiraten müssen!

Naomi: jetzt beruhig dich doch! Du kennst doch Boas mittlerweile. Der wird sich sofort darum kümmern. Meinst du, der würde dich einem anderen Mann überlassen? Boas ist einfach ein sehr gesetzestreuer Mann, er muss den Verwandten fragen, damit alles seine Richtigkeit hat.

Ruth: Ja, aber das dauert so lange!

15. Hört, Leute, hört nur ganz gut zu

1 *swing*

Keyboard

Klavier

4

Keyb.

Klav.

7

Keyb.

Hört, Leu - te, hört nur

Klav.

10

ganz gut zu; Sehr wich - tig ist auf Er - den, dass

Klav.

13

al - le Re - geln, die es gibt ge - nau - es - tens

Klav.

16

be-ach-tet wer - den!

Ruth

Wie lan-ge dau - ert

Klav.

20

es denn noch? Ich hal-te es kaum aus! Be - eilt er sich, so schnell er kann? Wann

Klav.

25

Keyb.

kommt er denn nach Haus?

Klav.

29

Keyb.

Klav.

32

Keyb.

Hört,

Klav.

35

Leu - te, hört nur ganz gut zu: Sehr wich - tig ist auf

Klav.

38

Er - den, dass al - le Re - geln, die es gibt ge -

Klav.

41

nau - es - tens be-ach-tet wer - den! Wer

Klav.

44

Keyb.

ritardando

a tempo

kommt dort vor - ne denn he - ran? Er kommt! Er ist es, un-ser Mann!

Klav.

pliss.

Boas: Ich hab sie- wir haben uns!

Ruth ich bin so glücklich, der andere hat verzichtet! Ach Ruth ich bin so froh... (nimmt Ruth in den Arm!) 75

Naomi: Jetzt steht der Hochzeit nichts mehr im Weg! Das muss ich gleich allen erzählen...

(Kinder sagen Botschaft weiter)

Gäste stehen Spalier, Brautpaar tritt auf

Brautpaar geht mit Paten unter den Baldachin.

Priester: Boas, stecke deiner zukünftigen Frau diesen Ring an!

Boas: Durch diesen Ring bist du mir angelobt nach dem Gesetz Moses und Israels!

Priester: Gott der Herr schafft deinen Grenzen Frieden und sättigt dich mit dem besten Weizen!

(Getreidekörner werden über das Brautpaar gestreut)

Priester: Gott ist der Schöpfer der Freude- gesegnest seist du, o Herr, der du den Bräutigam sich mit der Braut freuen lässt! *(Brautpaar trinkt einen Schluck Wein.)*

Boas: Nun lasst uns tüchtig feiern! Lasst uns tanzen!

TANZ DER BRAUTJUNGFERN, evtl. alle nach und nach in Außenkreis mittanzen lassen.

Hochzeitsstimmung....

16. Tanz der Brautjungfern

1

Keyboard

5

Keyb.

9

Keyb.

13

Keyb.

17

1. 2.

Keyb.

21

Keyb.

25

Keyb.

28

Keyb.

16 b. Tanz der Brautjungfern

Klarinette in C *1st*

Klavier

Kl. *4*

Klav.

Kl. *8*

Klav.

Kl. *12* **Fine**

Klav. **Fine**

16

Kl.

Klav.

19

Kl.

Klav.

D.S. al Fine

D.S. al Fine

Naomi: Ach, das ist fast zu schön, um wahr zu sein! Noch vor kurzem dachten Ruth und ich, es ist alles aus. Und jetzt können wir so glücklich feiern! Gott hat uns wirklich nicht im Stich gelassen, denn er hat unsere Trauer hat in Freude verwandelt. Gott hat einfach alles gut gemacht!

17. Gott hat alles gut gemacht

1

Klavier

5

Kl.

Gott hat al - les gut ge-macht! Es ist ei - ne

Klav.

8

Kl.

wah - re Pracht! Fei - ert al - le, groß und klein!

Klav.

11

Kl.

Gott lässt nie - man - den al-lein! Klatscht in eu - re Hän-de, macht

Klav.

15

al-le fröh-lich mit! Klatscht in eu-re Hän-de, wir sin-gen ei-nen Hit!

Klav.

21

Kl.

Gott hat al - les gut ge-macht! Es ist ei - ne

Klav.

24

Kl. 

wah - re Pracht! Fei - ert al - le, groß und klein!

Klav. 

27

Kl. 

Gott lässt nie - man - den al lein! Stampft mit eu-ren Fü - ßen, macht

Klav. 

31

Kl. 

al - le fröh-lich mit! Stampft mit eu-ren Fü - ßen, wir sin-gen ei-nen

Klav. 

36

Kl.

Keyb.

Hit! Gott hat al - les gut ge-macht! Es ist ei - ne

Klav.

40

Kl.

Keyb.

wah - re Pracht! Fei - ert al - le, groß und klein!

Klav.

43

Kl.

Keyb.

Klav.

Gott lässt nie - man - den al-lein! Schnippt mit eu-ren Fin-gern, macht

47

Kl.

Klav.

al - le fröh-lich mit! Schnippt mit eu-ren Fin-gern, wir sin-gen ei-nen

52

Kl.

Keyb.

Klav.

Hit! Gott hat al - les gut ge-macht! Es ist ei - ne

56

Kl.

Keyb.

Klav.

wah - re Pracht! Fei - ert al - le, groß und klein!

59

Kl.

Keyb.

Gott lässt nie - man - den al - lein!

Klav.

Sopranblockflöte 1. Wenn eine eine Reise tut

2. All die vielen schönen Sachen

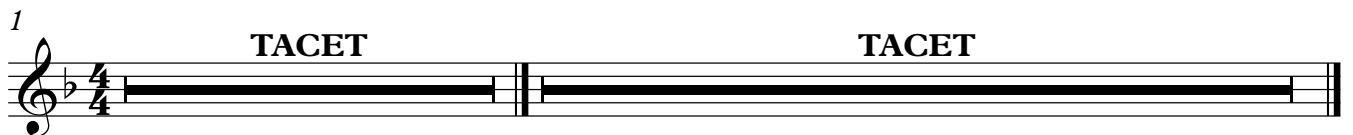

3. Alles Gute wünschen wir!

4. Die Zeit mit dir war wunderschön

5. Wo du hingehst

6. Marschmusik

Sopranblockflöte

Sopranblockflöte
7. Gute Nacht!

1 **TACET**

1 **TACET**

9. Erntelied mit Tanz

1 **Tanz**

5 **15**

23

27

31

34

38 7

49

55 Tanz

59

63

67

70

10. Musikunterlegung

1 TACET

12. Nimm dieses Kleid!

TACET

Sopranblockflöte

Sopranblockflöte

13. Kennst du das Wort?

1

TACET

14. Wie glücklich bin ich jetzt mit dir!

TACET

15. Hört, Leute, hört nur ganz gut zu

1

TACET

16. Tanz der Brautjungfern

1

TACET

2.

TACET

2.

TACET

16 b. Tanz der Brautjungfern

TACET

1. Wenn eine eine Reise tut

TACET

2. All die vielen schönen Sachen

1 TACET TACET

3. Alles Gute wünschen wir!

1

6

11 10

25 tr

31 tr

34 tr 10

Altblockflöte

Altblockflöte

47

52

58

63

4. Die Zeit mit dir war wunderschön

1

5. Wo du hingehst

1

6. Marschmusik

7. Gute Nacht!

1

15. Hört, Leute, hört nur ganz gut zu

1

TACET

16. Tanz der Brautjungfern

1

TACET

1. TACET

2. TACET

16 b. Tanz der Brautjungfern

TACET

1. Wenn eine eine Reise tut

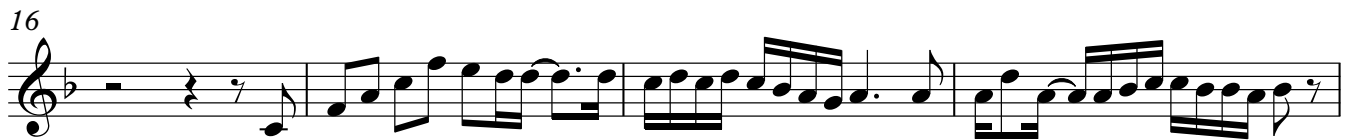

41

45

49

52

2. All die vielen schönen Sachen

1

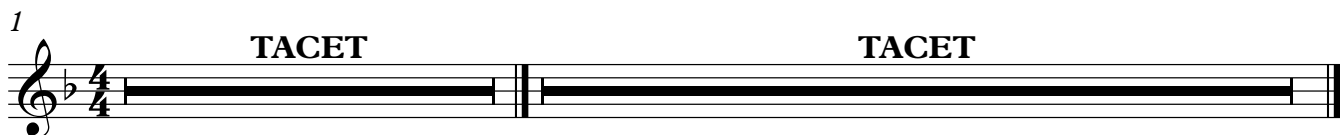

3. Alles Gute wünschen wir!

1

4. Die Zeit mit dir war wunderschön

1

5. Wo du hingehst

1

5

14

23

27

34

46

50

1

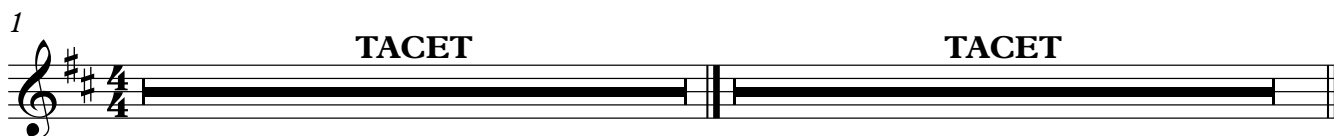

TACET

TACET

10. Musikunterlegung

1

TACET

12. Nimm dieses Kleid!

1

5

9

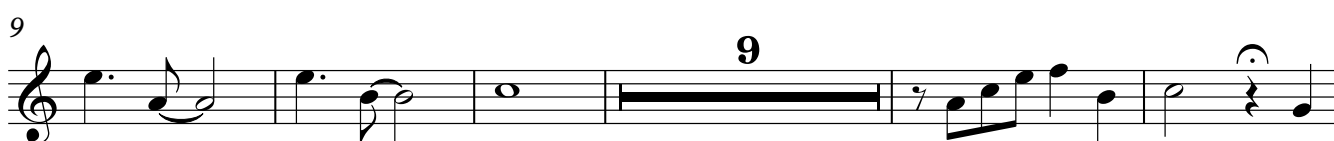

23

28

31

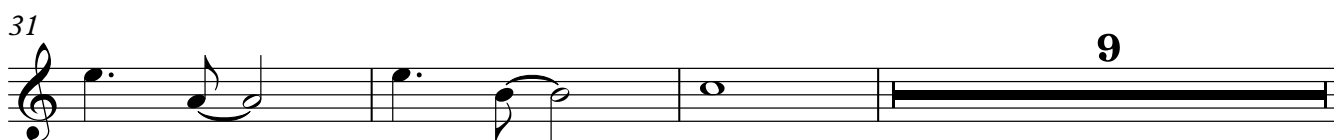

Klarinette in C

Klarinette in C

43

48

52

65

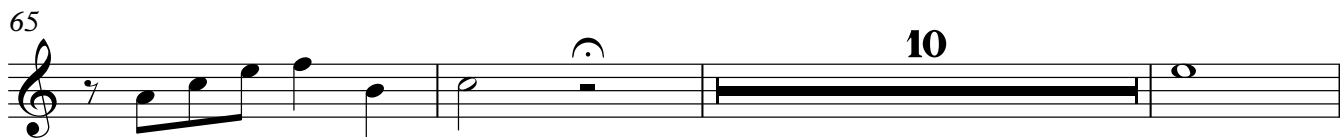

78

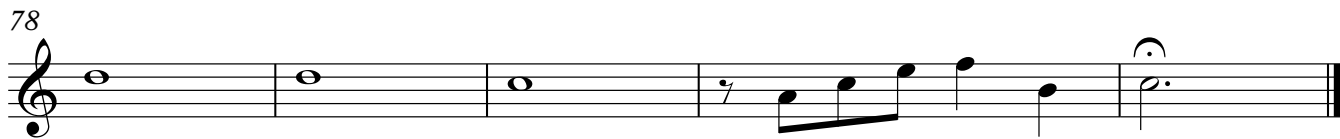

13. Kennst du das Wort?

1

14. Wie glücklich bin ich jetzt mit dir!

15. Hört, Leute, hört nur ganz gut zu

1

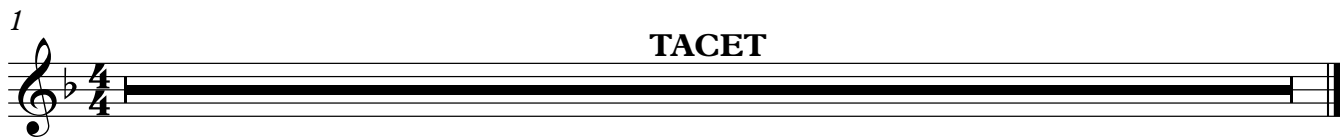

1 **TACET** | 2. **TACET** | 2. **TACET**

16 b. Tanz der Brautjungfern

1⁸

5

9 **Fine**

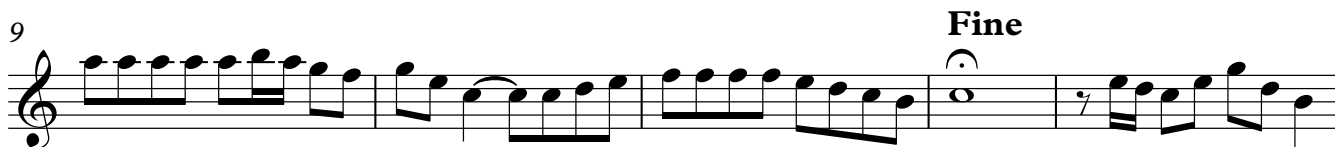

14

18 **D.S. al Fine**

17. Gott hat alles gut gemacht

1 **4**

9 **8**

21

27

32

37

43

48

53

57

1. Wenn eine eine Reise tut

2. All die vielen schönen Sachen

3. Alles Gute wünschen wir!

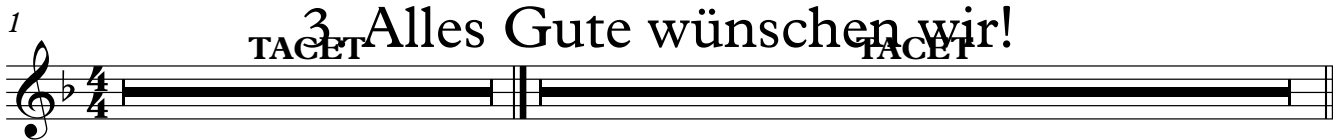

4. Die Zeit mit dir war wunderschön

1 **4** *Naomi*

Lei-der, lei-der ist jetzt Zeit dir Le-be-wohl zu sa-gen! Mein

9

Weg geht dort-hin, noch sehr weit, das weißt du, oh-ne Fra-gen! Die Zeit mit dir war

14

wun-der-schön, du warst mir lieb und wert!— Das wir jetzt aus-ei-nan-der-gehn, das

19 **4**

find ich ganz ver-kehrt! Lei-der, lei-der gibt es ja für uns nur die-se

28

Wei-se: Du wan-derst rück-wärts, bist bald da, ich wünsch dir gu-te Rei-se! Die

33

Zeit mit dir war wun-der-schön, du warst mir lieb und wert! Dass

37 **4**

wir jetzt aus-ei-nan-der-gehn, das find ich ganz ver-kehrt!

Keyboard

Keyboard

45

Lei - der, lei - der muss es sein, ach, könnt es an - ders ge - hen! Das Le - ben ist manch-

50

mal ge - mein! Das ist hart zu ver - ste - hen! Die Zeit mit dir war wun - der - schön, du

55

warst mir lieb und wert! Dass wir jetzt aus - ei -

58

5. Wo du hingehst

nan - der - gehn, das find ich ganz ver - kehrt!

1

6. Marschmusik

7. Gute Nacht!

1

TACET

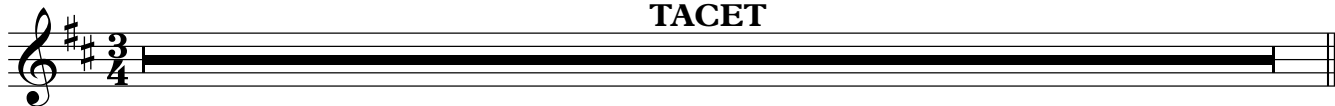

11. Ein Mann ist das!

Keyboard

Keyboard

1

2

9

15

21

27

32

12. Nimm dieses Kleid!

Keyboard

Keyboard

5

TACET

13. Kennst du das Wort?

1

7

16

26

37

48

58

69

10

87

96

14. Wie glücklich bin ich jetzt mit dir!

1

10

Keyboard

Keyboard

11

10

26

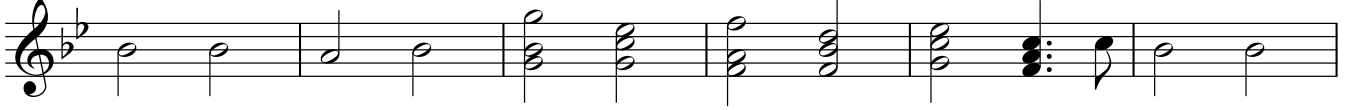

ab sie- wir haben uns!

n so glücklich, der andere hat verzichtet! Ach, Gut doch bloß froh (hingut die Guten Ach!)

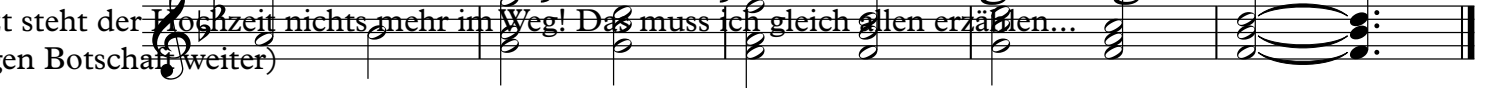

t steht der Hochzeit nichts mehr im Weg! Das muss ich gleich allen erzählen...
(weiter)

Spalier, Brautpaar tritt auf
swing

ehlt mit Patent unter den Baldachin,
as, stecke deiner zukünftigen Frau diesen Ring an!

h diesen Ring bist du mir angelobt nach dem Gesetz Moses und Israels!

ott der Herr schafft deinen Grenzen Frieden und sättigt dich mit dem besten Weizen!

örner werden über das Brautpaar gestreut)

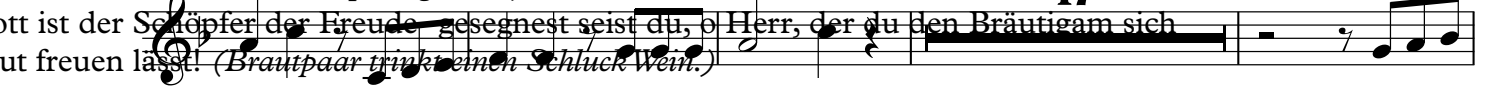

ott ist der Schöpfer der Freude, gesegnet seist du, o Herr, der du den Bräutigam sich

ut freuen lässt! (Brautpaar trinkt einen Schluck Wein.)

asst uns tüchtig feiern! Lasst uns tanzen!

R BRAUTHILFGEERN, evtl. alle nach und nach in Außenkreis mittanzen lassen.

immung...

32

16. Tanz der Brautjungfern

4

a tempo

1

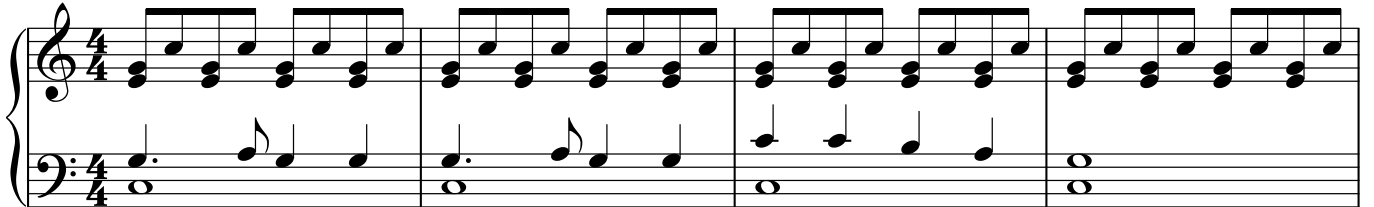

5

1.

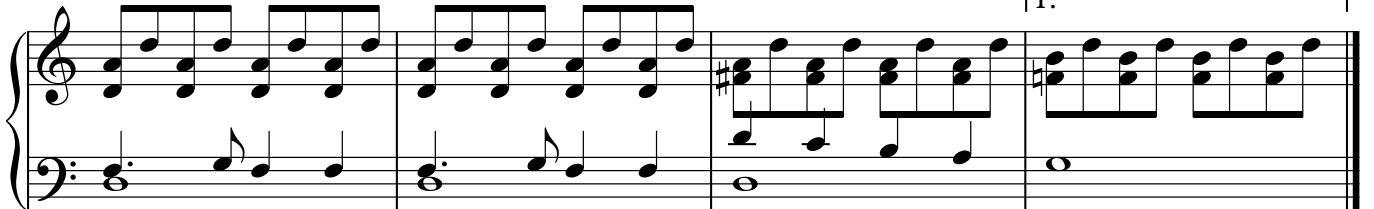

Keyboard

9 2.

13

17 1. 2.

21

25

28

Keyboard

Keyboard

1st 17. Gott hat alles gut gemacht Fine D.S. al Fine

1. Wenn eine eine Reise tut

5 *Gruppe 1 (oder eine)*

Was ist denn für ein Lär-men dort, Ge

9 *Gruppe 2 (oder eine)* *Alle*

wu-sel und Be-trieb? Zwei Frau-en ge-hen von hier fort, da gibts ein Grund-prin-zip: Wenn

12

ei-ne ei-ne Rei-se tut, dan-packt sie vor-her ein, ver-staut ihr gan-zes Hab und Gut, so

15 *Gruppe 1*

wird es im-mer sein, so wird es im-mer sein! Wa

23 *Gruppe 2*

rum denn wol-len sie hier weg? Hier ist es doch so schön! Die

25 *Alle*

Män-ner star-ben, ach du Schreck! Drum müs-sen sie jetzt gehn! Wenn

27

ei-ne ei-ne Rei-se tut, dann packt sie vor-her ein, ver-staut ihr gan-zes Hab und Gut, so

30

wird es im-mer sein, so wird es im-mer sein!

37 *Gruppe 1* *Gruppe 2*

Wo - hin denn wol-len sie jetzt gehn? Sie sind ja ganz al-lein! Sie

40 *Alle*

wol-len mit Na-e-mi ziehn, die wan-dert näm-lich heim! Wenn ei-ne ei-ne Rei-se tut, dann

43

packt sie vor-her ein, ver-staut ihr gan-zes Hab und Gut, so wird es im-mer sein, so

46 **3**

wird es im-mer sein! Wenn ei-ne ei-ne Rei-se tut, dann

52

packt sie vor - her ein, ver - staut ihr gan - zes Hab und Gut, so

54

wird es im - mer sein, so wird es im - mer sein!

2. All die vielen schönen Sachen

1 **TACET**

5 *Ruth* *Orpa*

Pack ich die - se Va - se ein? Sie ist so schön wie Son - nen - schein! Lass sie doch zu -

10 *Beide*

rück, sie ist eine schwe - res Stück! All die vie - len schö - nen Sa - chen, die uns so viel

16

Freu - de ma - chen, blei - ben hier zu - rück wie un - ser E - he - glück!

21 *Orpa*

Doch dies Kleid, das nehm ich mit, es hat ja ei - nen tol - len Schnitt!

33 *Ruth* *Beide*

Nein, es ist zu zart, denn der Weg wird hart! All die vie - len schö - nen Sa - chen,

39

die uns so viel Freu - de ma - chen, blei - ben hier zu -

42 **8**

rück wie un - ser E - he - glück!

53 *Ruth* *Orpa*

A - ber die - ses Kis - sen hier, das bleibt im - mer - zu bei mir! Steck es ein - fach

58 *Beide*

ein! Kannst oh - ne es nicht sein! All die vie - len schö - nen Sa - chen, die uns so viel

64

Freu - de ma - chen, blei - ben hier zu - rück wie un - ser E - he - glück!

69 *Orpa*

Da - für neh - me ich die - sen Ring, er ist ein so kost - ba - res Ding!

81 *Ruth* *Beide*

Steck ihn ein - fach an, er ist von dei - nem Mann! All die vie - len schö - nen Sa - chen,

87

die uns so viel Freu - de ma - chen, blei - ben hier zu -

90

rück wie un - ser E - he - glück!

33

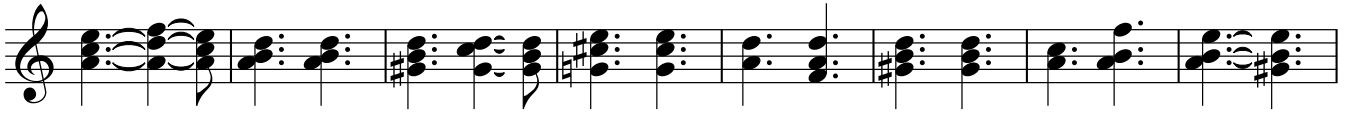

41

48

55

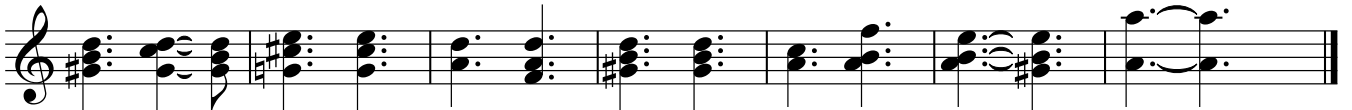

5. Wo du hingehst

1

Lieb-ste Mut-ter, hör mich an, ich will dir et-was sa-gen: Ge-

9

stor-ben ist mein E - he-mann, wie ist das zu be - kla-gen!

Doch

12

nie-mals will ich fort von dir, nein, nie-mals, bit-te, glau-be mir:

Wo

16

du hin-gehst, da will ich auch hin-ge - hen, wo du bleibst, da blei - be ich

19

auch! Nur der Tod soll dich und mich schei-den, nur der Tod!

29

Lieb - ste Mut - ter, wie du weißt, er - zähl - test du mir ger - ne von

31

Gott, den du den Her-ren heißt, der bleibt in Näh und Fer-ne. Ihn

34

will ich nun mit dir ver-ehrn, das kannst du mir doch nicht ver wehrn! Wo

37

du hin-gehst, da will ich auch hin-ge-hen, wo du bleibst, da blei-be ich

40

auch! Nur der Tod soll dich und mich schei-den, nur der Tod!

45

m m m m m m m m m m m m m m m m

49

m nur der Tod soll dich und mich schei-den, nur der Tod!

6. Marschmusik

7. Gute Nacht!

67

nah! En - gel sind euch nah!

1

TACET

9. Erntelied mit Tanz

1

4

Ern-te-zeit ist gu - te Zeit, sie ist vol-ler Fröh-lich-keit!

7

Seht nur, all die Gar - ben! So voll ist un-ser Feld! Und was uns sehr ge-fällt: Es

10

Gruppe 1

Gruppe 2

leuch-tet gold-gelb-far - ben! Ern-te-zeit ist gu - te Zeit! La la la la la la la

13

Gruppe 1

Gruppe 2

Gruppe 1

Gruppe 2

Gruppe 1

Sie ist vol-ler Fröh-lich-keit! La la la la la la la Seht nur all die Gar-ben! La la la la la la So

17

Gruppe 2

Alle

voll ist un-ser Feld! La la la la la la Und was uns sehr ge-fällt: Es

20

16

leuch-tet gold-gelb-far - ben!

38

4

Ern-te-zeit ist gu - te Zeit, sie ist vol-ler Fröh-lich-keit!

44

Seht nur, all die Gar-ben! So voll ist un-ser Feld! Und was uns sehr ge-fällt: Es

47

Gruppe 2

Gruppe 1

leuch-tet gold-gelb-far - ben! Ern-te-zeit ist gu - te Zeit! La la la la la la la

50

Gruppe 2

Gruppe 1

Gruppe 2

Gruppe 1

Gruppe 2

Sie ist vol-ler Fröh-lich-keit! La la la la la la la Seht nur all die Gar-ben! La la la la la la So

54

Gruppe 1

Alle

voll ist un-ser Feld! La la la la la la Und was uns sehr ge-fällt: Es

57

16

leuch-tet gold-gelb - far - ben!

10. Musikunterlegung

1 5

11. Ein Mann ist das!

1

EinMann ist das, so lieb und nett und schlank und sport-lich,

6

gar nicht fett! Er ist so vor-nehm und hat Geld! Hat was er-reicht in die-ser Welt!

11

Au-gen hat er strah-lend hell, Haa-re wie ein Bä-ren-fell, Hän-de wie ein Pi-a-nist,

14

a-ber Kraft wie ein Ar-tist, a-ber Kraft wie ein Ar-tist! Ein Mann ist das, so

17

lieb und nett und schlank und sport-lich, gar nicht fett! Er ist so vor-nehm

21

und hat Geld! Hat was er-reicht in die-ser Welt! Ach, sei-ne Klei-dung ist so schön, das

25

kann ja wohl ein je - der sehn, und sei - ne Freund-lich - keit ist groß, er

27

macht mich ein-fach a-tem-los, er macht mich ein-fach a-tem-los! EinMann ist das!

30

EinMann ist das! Ach, ja!

12. Nimm dieses Kleid!

1

Nimm die-ses Kleid, es leuch-tet so, macht al - le, die es

16

se-hen, froh. Es steht dir gut und du wirst sehn: Er fin-det dich dann wun-der-schön,

21

gesprochen: Nein, dieses Kleid passt nicht! Es ist zu aufdringlich!
wun - der - schön! Nimm die-ses Kleid, es

36

ist schön weit undschlicht, zu tra gen je-der-zeit! Es steht dir gut und du wirst sehn: Er

41

gesprochen: Nein, dieses Kleid passt nicht! Es sieht aus wie ein Sack!
fin-det dich dann wun-der-schön, wun - der - schön!

56

Nimm die-ses Kleid, es ist schön eng und nicht zu bunt und nicht zu streng! Es

61

steht dir gut und du wirst sehn: Er fin-det dich dann wun-der-schön, wun - der -
gesprochen: Nein, dieses Kleid passt nicht! Die Not hat Ruth zu dürr gemacht!
durcheinander: Es muss leuchten!/Schlicht und weit sein!/Lieber eng!

66

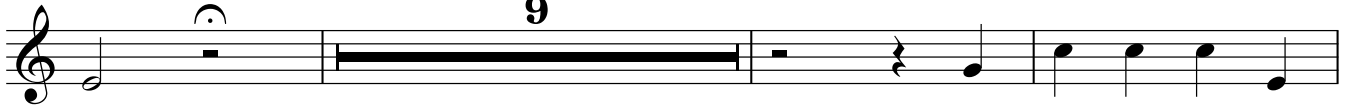

schön!

Du bist in je - dem

78

Kleid sehr schön! Und er wird nur dein Herz an-sehn, Herz an - sehn!

13. Kennst du das Wort?

1

Kennst du das Wort für "Gu-te Freun- din"?

13

Klin-gen tut es schlicht und gut und doch ist so - viel mehr da - rin. Es

21

heißt ganz ein - fach: "Ruth"! Schön wie ei-ne Blu-me drau-ßen auf dem

28

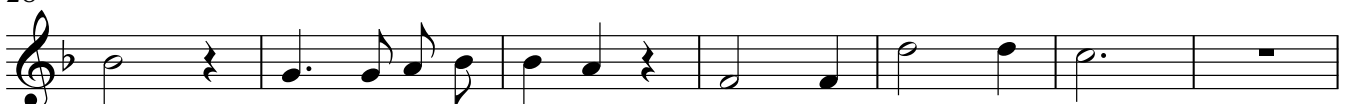

Feld in der A-cker-kru-me ist sie, mei - ne Welt!

35

Kennst du das Wort für "Gu-teFreun- din"? Klin-gen tut es schlicht und gut

42

und doch ist so - viel mehr da - rin. Es heißt ganz ein - fach!"Ruth"!

51

Lieb wie ein paar Wor-te zu der rech-ten Zeit von der gu-ten Sor-te ist sie,

58

und ge scheid! Kennst du das Wort für "Gu-teFreun- din"? Klin-gen tut es

66

schlicht und gut und doch ist so - viel mehr da - rin. Es heißt ganz ein - fach:

75

"Ruth"! Könnt ich sie ge - win-nen, ach, wie wär dasschön! Was soll ich be-

82

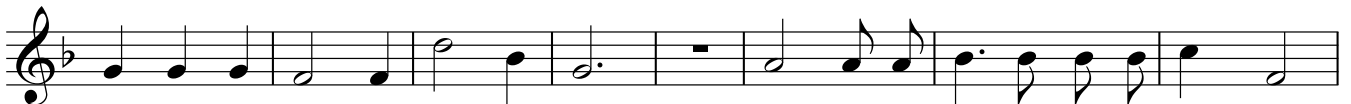

gin-nen? Ichmöcht sie so gern sehn! Kennst du das Wort für "Gu-teFreun- din"?

90

Klin - gen tut es schlicht und gut und doch ist

96

so - viel mehr da - rin. Es heißt ganz ein - fach: "Ruth"!

14. Wie glücklich bin ich jetzt mit dir!

1 **3** *Boas*

Bleib, schö-ne Frau, bei mir, denn da ge-hörst du hin! Du

7

gehst mir jetzt und hier und nie-mals aus dem Sinn, und nie-mals aus dem Sinn. Wie

11

glück-lich bin ich jetzt mit dir! Mein Herz fängt an zu be - ben! Das

13 **4**

Him-mel-reich ist plötz-lich hier! Es ist, als würd ich schwe-ben!

19 *Ruth*

Bleib, gu - ter Mann, bei mir, denn da ge-hörst du hin! Du

22

gehst mir jetzt und hier und nie-mals aus dem Sinn, und nie-mals aus dem Sinn! Wie

Wie

26

glück-lich bin ich jetzt mit dir! Mein Herz fängt an zu be - ben! Das

glück-lich bin ich jetzt mit dir! Mein Herz fängt an zu be - ben! Das

28

Him-mel-reich ist plötz-lich hier! Es ist, als würd ich schwe-ben! Wie
 Him-mel-reich ist plötz-lich hier! Es ist, als würd ich schwe-ben! Wie

31

glück-lich bin ich jetzt mit dir! Mein Herz fängt an zu be - ben! Das
 glück-lich bin ich jetzt mit dir! Mein Herz fängt an zu be - ben! Das

33

Him-mel-reich ist plötz-lich hier! Es ist, als würd ich schwe-ben!
 Him-mel-reich ist plötz-lich hier! Es ist, als würd ich schwe-ben!

15. Hört, Leute, hört nur ganz gut zu

1

Hört,Leu-te, hört nur ganz gut zu; Sehr wich-tig ist auf

12

Er-den, dass al-le Re-geln, die es gibt ge-nau-es-tens be-ach-tet wer-

17

den!

Ruth

Wie lan-ge dau-ert es denn noch? Ich hal-te es kaum aus! Be-

23 eilt er sich, so schnell er kann? Wan- kommt er denn nach Haus?

34 Hört, Leu- te, hört nur ganz gut zu: Sehr wich- tig ist auf Er- den, dass

39 al- le Re- geln, die es gibt ge- nau- es- tens be- ach- tet wer - den! Wer

riterdando

44 kommt dort vor- ne denn he- ran? Er kommt! Er ist es, un- ser Mann!

16. Tanz der Brautjungfern

1

TACET

2. TACET

2. TACET

16 b. Tanz der Brautjungfern

1[§]

11

Fine

8

D.S. al Fine

17. Gott hat alles gut gemacht

1 4

Gott hat al-les gut ge-macht! Es ist ei-ne wah-re Pracht!

9

Fei-ert al-le, groß und klein! Gott lässt nie-man-den al-lein! Klatscht in eu-re

14

Hän-de, macht al-le fröh-lich mit! Klatscht in eu-re Hän-de, wir sin-gen ei-nen

20

Hit! Gott hat al-les gut ge-macht! Es ist ei-ne wah-re Pracht!

25

Fei-ert al-le, groß und klein! Gott lässt nie-man-den al-lein! Stampft mit eu-ren

30

Fü-ßen, macht al-le fröh-lich mit! Stampft mit eu-ren Fü-ßen, wir sin-gen ei-nen

36

Hit! Gott hat al-les gut ge-macht! Es ist ei-ne wah-re Pracht!

41

Fei-ert al-le, groß und klein! Gott lässt nie-man-den al-lein! Schnippt mit eu-ren

46

Fin- gern, macht al- le fröh- lich mit! Schnippt mit eu- ren Fin- gern, wir sin- gen ei- nen

52

Hit! Gott hat al- les gut ge- macht! Es ist ei- ne wah- re Pracht!

57

Fei- ert al- le, groß und klein! Gott lässt nie- man- den al- lein!

Voice

1. Wenn eine eine Reise tut

5 *Gruppe 1 (oder eine)*

Was ist denn für ein Lär-men dort, Ge

9 *Gruppe 2 (oder eine)* *Alle*

wu sel und Be-trieb? Zwei Frau-en gehen von hier fort, da gibts ein Grund-prin-zip: Wenn

12

ei-ne ei-ne Rei se tut, dan packt sie vor-her ein, ver-staut ihr gan-zes Hab und Gut, so

15 *Gruppe 1*

wird es im-mer sein, so wird es im-mer sein! Wa

23 *Gruppe 2*

rum denn wol-len sie hier weg? Hier ist es doch so schön! Die

25 *Alle*

Män-ner star-ben, ach du Schreck! Drum müs-sen sie jetzt gehn! Wenn

27

ei-ne ei-ne Rei se tut, dann packt sie vor-her ein, ver-staut ihr gan-zes Hab und Gut, so

30

wird es im-mer sein, so wird es im-mer sein!

Voice

Voice

37

Gruppe 1

Gruppe 2

Wo - hin denn wol-len sie jetzt gehn? Sie sind ja ganz al-lein! Sie

40

Alle

wol-len mit Na-e-mi ziehn, die wan-dert näm-lich heim! Wenn ei-ne ei-ne Rei-se tut, dann

43

packt sie vor-her ein, ver-staut ihr gan-zes Hab und Gut, so wird es im-mer sein, so

46

3

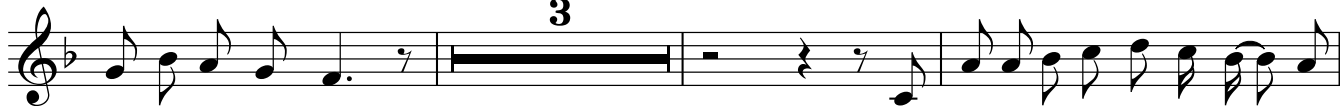

wird es im-mer sein!

Wenn ei-ne ei-ne Rei-se tut, dann

52

packt sie vor - her ein, ver - staut ihr gan - zes Hab und Gut, so

54

2. All die vielen schönen Sachen

wird es im - mer sein, so wird es im - mer sein!

1

TACET

5 *Ruth* *Orpa*

Pack ich die - se Va - se ein? Sie ist so schön wie Son - nen - schein! Lass sie doch zu -

10 *Beide*

rück, sie ist eine schwe - res Stück! All die vie - len schö - nen Sa - chen, die uns so viel

16

Freu - de ma - chen, blei - ben hier zu - rück wie un - ser E - he - glück!

21 *Orpa*

Doch dies Kleid, das nehme ich mit, es hat ja ei - nen tol - len Schnitt!

33 *Ruth* *Beide*

Nein, es ist zu zart, denn der Weg wird hart! All die vie - len schö - nen Sa - chen,

39

die uns so viel Freu - de ma - chen, blei - ben hier zu - rück wie un - ser E - he - glück!

45 *Ruth*

A - ber die - ses Kis - sen hier, das bleibt im - mer - zu bei mir!

57 *Orpa* *Beide*

Steck es ein - fach ein! Kannst oh - ne es nicht sein! All die vie - len schö - nen Sa - chen,

63

die uns so viel Freu - de ma - chen, blei - ben hier zu -

66

rück wie un - ser E - he - glück!

Voice

Voice

77 Orpa

Ruth

Da-für neh-m ich die-sen Ring, er ist ein so kost-ba-res Ding! Steck ihn ein-fach

82

Beide

an, er ist von dei-nem Mann! All die vie-len schö-nen Sa-chen, die uns so viel

88

3. Alles Gute wünschen wir!

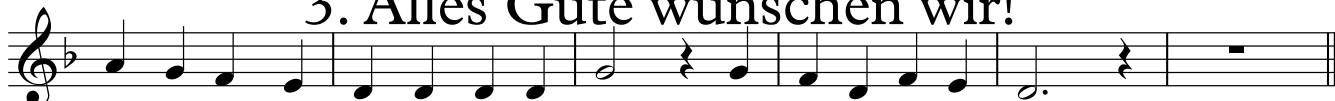

Freu-de ma-chen, blei-ben hier zu - rück wie un-ser E - he - glück!

1

12

Al-les Gu-te wün-schen wir für eu-re lan-ge Rei-se! Ganz

17

heim-lich still und lei-se stehn En-gel euch Spa-lier, stehn En - gel euch Spa -

23

12

lier! Froh und mun-ter sollt ihr sein und glück-lich wei-ter

39

le-ben! Der Weg sei im-mer e-ben! Gott lässt euch nie al - lein, Gott lässt euch

45

8

nie al - lein! Al-les Glück der Welt wün-schen wir euch

58

heut! Ta-schen vol - ler Geld! Ern - te auf dem Feld

63

wün-schen wir euch heut! Und was euch ge - fällt!

4. Die Zeit mit dir war wunderschön

Voice

Voice

5

1 **32**

39

46

54 **5. Wo du hingehst**

1 **6** *Ruth*

Lieb-ste Mut-ter, hör mich an, ich will dir et-was sa-gen: Ge-

9

stor-ben ist mein E - he-mann, wie ist das zu be-kla-gen! Doch

12

nie-mals will ich fort von dir, nein, nie-mals, bit-te, glau-be mir: Wo

16

du hin-gehst, da will ich auch hin-ge - hen, wo du bleibst, da blei - be ich

19 **7**

auch! Nur der Tod soll dich und mich schei-den, nur der Tod!

Voice

Voice

29

Lieb - ste Mut - ter, wie du weißt, er - zähl - test du mir ger - ne von

31

Gott, den du den Her-ren heißt, der bleibt in Näh und Fer-ne. Ihn

34

will ich nun mit dir ver-ehrn, das kannst du mir doch nicht ver wehrn! Wo

37

du hin-gehst, da will ich auch hin-ge-hen, wo du bleibst, da blei-be ich

40

auch! Nur der Tod soll dich und mich schei-den, nur der Tod! m

46

m m m m m m m m m m m m m nur der Tod soll

50

dich und mich schei - den, nur der Tod!

TACET

7. Gute Nacht!

Voice

Voice

7

1 **8**

Gu - te Nacht, ihr mü - den zwei, die Rei - se war sehr weit, —

16

— doch end - lich seid ihr da! — Stil - ler Frie - den um euch sei zu

25

die - ser A - bend - zeit. — Hört: En - gel sind euch nah! — En - gel

35 **7**

sind euch nah! m m m m m m m m m

50

m m m — m m m m m m m — Stil - ler Frie - den

59

um euch sei zu die - ser A - bend - zeit. — Hört, En - gel sind euch

67 **7**

nah! — En - gel sind euch nah!

1 **TACET**

9. Erntelied mit Tanz

1 **4**

5

 Ern-te-zeit ist gu-te Zeit, sie ist vol-ler Fröh-lich-keit! Seht nur, all die Gar-ben! So

8

 voll ist un-ser Feld! Und was uns sehr ge-fällt: Es leuch-tet gold-gelb-far - ben!

11
 Gruppe 1 Gruppe 2 Gruppe 1 Gruppe 2

 Ern-te-zeit ist gu-te Zeit! La la la la la la la Sie ist vol-ler Fröh-lich-keit! La la la la la la la

15
 Gruppe 1 Gruppe 2 Gruppe 1 Gruppe 2 Alle

 Seht nur all die Gar-ben! La la la la la la So voll ist un-ser Feld! La la la la la la Und

19

 was uns sehr ge-fällt: Es leuch-tet gold-gelb-far- ben!

38

 Ern-te-zeit ist gu-te Zeit, sie ist vol-ler Fröh-lich-keit!

44

 Seht nur, all die Gar-ben! So voll ist un-ser Feld! Und was uns sehr ge-fällt: Es

47
 Gruppe 2 Gruppe 1

 leuch-tet gold-gelb-far - ben! Ern-te-zeit ist gu-te Zeit! La la la la la la la

50
 Gruppe 2 Gruppe 1 Gruppe 2 Gruppe 1 Gruppe 2

 Sie ist vol-ler Fröh-lich-keit! La la la la la la la Seht nur all die Gar-ben! La la la la la la So

54
 Gruppe 1 Alle

 voll ist un-ser Feld! La la la la la la Und was uns sehr ge-fällt: Es

57

10. Musikunterlegung¹⁶

leuch-tet gold-gelb - far - ben!

1

11. Ein Mann ist das!

1

EinMann ist das, so lieb und nett und schlank und sport-lich,

6

gar nicht fett! Er ist so vor-nehm und hat Geld! Hat was er-reicht in die-ser Welt!

11

Au-gen hat er strah-lend hell, Haa-re wie ein Bä-ren-fell, Hän-de wie ein Pi-a-nist,

14

a -ber Kraft wie ein Ar-tist, a -ber Kraft wie ein Ar-tist! Ein Mann ist das, so

17

lieb und nett und schlank und sport-lich, gar nicht fett! Er ist so vor-nehm

21

und hat Geld! Hat was er-reicht in die-ser Welt! Ach, sei-ne Klei-dung ist so schön, das

25

kann ja wohl ein je - der sehn, und sei - ne Freund-lich-keit ist groß, er

27

macht mich ein-fach a-tem-los, er macht mich ein-fach a-tem-los! EinMann ist das!

Voice

Voice

30 **2** **12.** ^{sehen} **Nimm dieses Kleid!** ^{geseufzt}

EinMann ist das! Ach, ja!

1 **11**

Nimm die-ses Kleid, es leuch-tet so, macht al-le, die es
gesprochen: Nein

16
se-hen, froh.Es steht dir gut und du wirst sehn:Er fin-det dich dann wun-der-schön,

21 **11**

wun - der - schön! Nimm die-ses Kleid, es

36
ist schön weit un-dschlicht, zu tra gen je-der-zeit!Es steht dir gut und du wirst sehn:Er
gesprochen: Nein, dieses Kleid passt nicht! Es sieht aus wie ein Sack!

41 **11**

fin-det dich dann wun-der-schön, wun - der - schön!

56
Nimm die-ses Kleid, es ist schön eng und nicht zuebruchen.Nein,dieses Kleid passt nicht! Die N

61 durcheinander: Es muss leuchten!/Schlicht

steht dir gut und du wirst sehn:Er fin-det dich dann wun-der-schön, wun - der -

66 **9**

schön! Du bist in je - dem

78
Kleid sehr schön!Und er wird nur dein Herz an-sehn, Herz an - sehn!

13. Kennst du das Wort?

Voice

Voice

11

1 *Boas*
7
Kennst du das Wort für "Gu-te Freun- din"? Klin-gen tut es

14
schlicht und gut und doch ist so - viel mehr da - rin. Es heißt ganz ein - fach:

23
"Ruth"! Schön wie ei-ne Blu-me drau-ßen auf dem Feld in der A-cker

30
kru-me ist sie, mei - ne Welt! Kennst du das Wort für "Gu-te Freun- din"?

38
Klin-gen tut es schlicht und gut und doch ist so - viel mehr da -

46
rin. Es heißt ganz ein - fach! "Ruth"! Lieb wie ein paar Wor-te zu der rech-ten

54
Zeit von der gu-ten Sor-te ist sie, und ge-scheit! Kennst du das

62
Wort für "Gu-te Freun- din"? Klin - gen tut es schlicht und gut

69
und doch ist so - viel mehr da - rin. Es heißt ganz ein - fach! "Ruth"!

Voice

Voice

77

Könnst du sie ge-win-nen, ach, wie wär das schön! Was soll ich be-gin-nen? Ich

83

möcht sie so gern sehn! Kennst du das Wort für "Gu-te Freun-din"?

91

Klin-gen tut es schlicht und gut und doch ist so-viel

97

14. Wie glücklich bin ich jetzt mit dir!

mehr da-rin. Es heißt ganz ein-fach: "Ruth"!

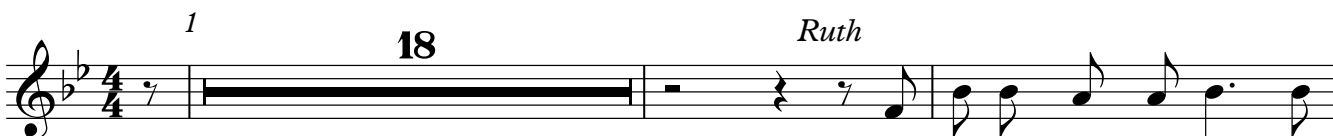

Bleib, gu-ter Mann, bei mir, denn

21

da ge-hörst du hin! Du gehst mir jetzt und hier und nie-mals aus dem Sinn, und

24

nie-mals aus dem Sinn! Wie glück-lich bin ich jetzt mit dir! Mein

27

Herz fängt an zu be-ben! Das Him-mel-reich ist plötz-lich hier! Es

29

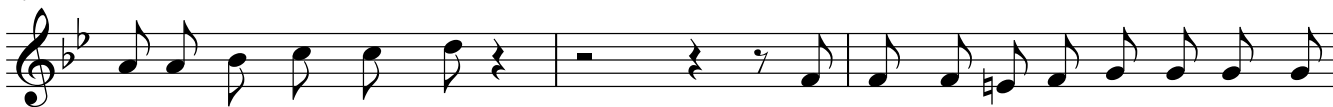

ist, als würd ich schwe-ben! Wie glück-lich bin ich jetzt mit dir! Mein

32

Herz fängt an zu be-ben! Das Him-mel-reich ist plötz-lich hier! Es

34 **15. Hört, Leute, hört nur ganz gut zu**

 ist, als würd ich schwe-ben!

1 **7**

 Hört,Leu-te, hört nurganz gut zu; Sehr wich-tig ist auf

12

 Er-den, dass al-le Re-geln, die es gibt ge-nau-es-tens be-ach-tet wer -

17 **16**

 den! Hört,Leu-te, hört nurganz gut zu: Sehr

37

 wich-tig ist auf Er-den, dass al-le Re-geln, die es gibt ge-nau-es-tens
ritardando

42

 be-ach-tet wer - den! Wer kommt dort vor - ne

45 **16. Tanz der Brautjungfern**

 denn he - ran? Er kommt! Er ist es, un-ser Mann!

1 **TACET 16 b. Tanz der Brautjungfern TACET**

1⁸ **17. Gott hat alles gut gemacht** *Fine* **D.S. al Fine**

1 **4**

5

Gott hat al - les gut ge - macht! Es ist ei - ne wah - re Pracht! Fei - ert al - le,

10

groß und klein! Gott lässt nie - man - den al - lein! Klatscht in eu - re Hän - de, macht

15

al - le fröh - lich mit! Klatscht in eu - re Hän - de, wir sin - gen ei - nen Hit!

21

Gott hat al - les gut ge - macht! Es ist ei - ne wah - re Pracht! Fei - ert al - le,

26

groß und klein! Gott lässt nie - man - den al - lein! Stampft mit eu - ren Fü - ßen, macht

31

al - le fröh - lich mit! Stampft mit eu - ren Fü - ßen, wir sin - gen ei - nen Hit!

37

Gott hat al - les gut ge - macht! Es ist ei - ne wah - re Pracht! Fei - ert al - le,

42

groß und klein! Gott lässt nie - man - den al - lein! Schnippt mit eu - ren Fin - gern, macht

47

al - le fröh - lich mit! Schnippt mit eu - ren Fin - gern, wir sin - gen ei - nen Hit!

53

Gott hat al - les gut ge - macht! Es ist ei - ne wah - re Pracht!

57

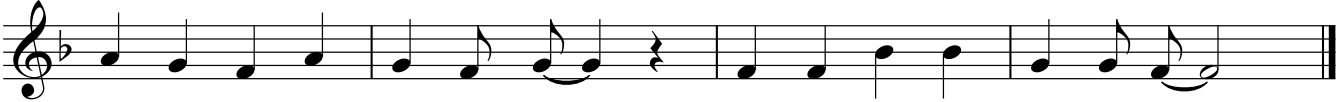

Fei - ert al - le, groß und klein! Gott lässt nie-man - den al-lein!

Stimme

1. Wenn eine eine Reise tut

2. All die vielen schönen Sachen

3. Alles Gute wünschen wir!

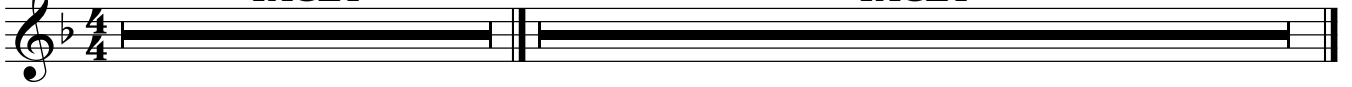

4. Die Zeit mit dir war wunderschön

5. Wo du hingehst

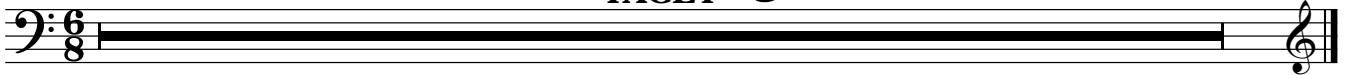

6. Marschmusik

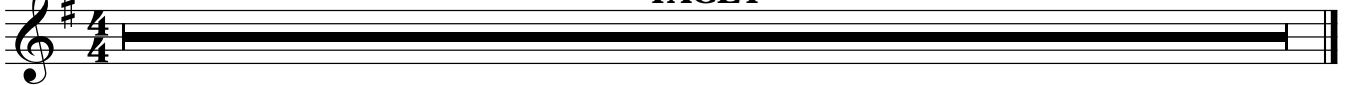

7. Gute Nacht!

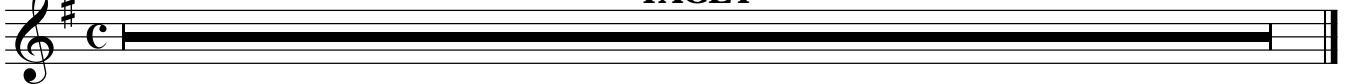

TACET

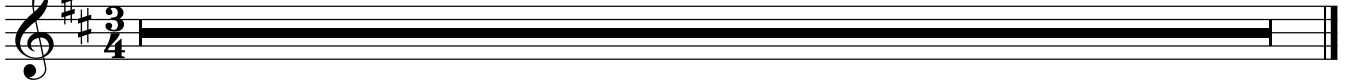

9. Erntelied mit Tanz

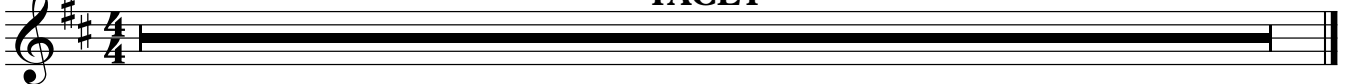

10. Musikunterlegung

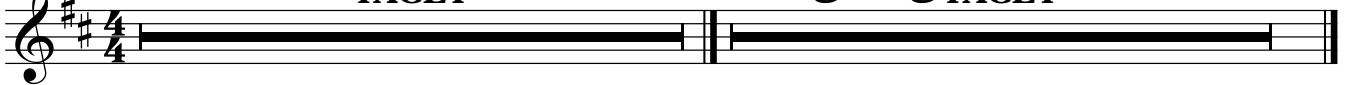

TACET

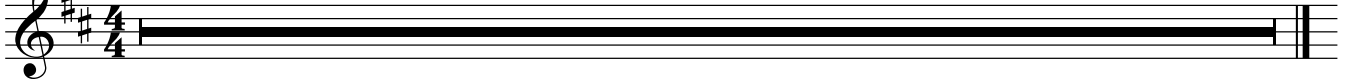

12. Nimm dieses Kleid!

Stimme

Stimme

13. Kennst du das Wort?

1 **3** *Boas*

Bleib, schö-ne Frau, bei mir, denn da ge-hörst du hin! Du

7

gehst mir jetzt und hier und nie-mals aus dem Sinn, und nie-mals aus dem Sinn. Wie

11

glück-lich bin ich jetzt mit dir! Mein Herz fängt an zu be - ben! Das

13 **10**

Him-mel-reich ist plötz-lich hier! Es ist, als würd ich schwe-ben!

25

Wie glück-lich bin ich jetzt mit dir! Mein Herz fängt an zu be-ben! Das

28

Him-mel-reich ist plötz-lich hier! Es ist, als würd ich schwe-ben! Wie

31

glück-lich bin ich jetzt mit dir! Mein Herz fängt an zu be - ben! Das

33

Him-mel-reich ist plötz-lich hier! Es ist, als würd ich schwe-ben!

Stimme

Stimme

3

1

Ruth

17

Wie lan-ge dau-ert es denn noch? Ich hal-te es kaum

22

aus! Be - eilt er sich, so schnell er kann? Wann

25

16. Tanz der Brautjungfern

kommt er denn nach Haus?

1

16 b. Tanz der Brautjungfern

1. Wenn eine eine Reise tut

Measures 6-9. The right hand continues with intricate chordal patterns and melodic fragments. The left hand maintains a consistent rhythmic accompaniment.

Measures 10-13. The texture remains dense with overlapping chords and moving lines in both hands.

Measures 14-17. The right hand shows some melodic development within the chordal framework. The left hand continues its accompaniment.

Measures 18-21. The piece continues with its characteristic dense harmonic texture.

Measures 22-25. The final system on the page, showing the continuation of the piece's complex harmonic and rhythmic patterns.

26

30

34

38

42

46

50

53

2. All die vielen schönen Sachen

1

7

13

17

21

25

30

36

40

44

48

53

59

63

67

71

75

81

86

90

3. Alles Gute wünschen wir!

Klavier

1

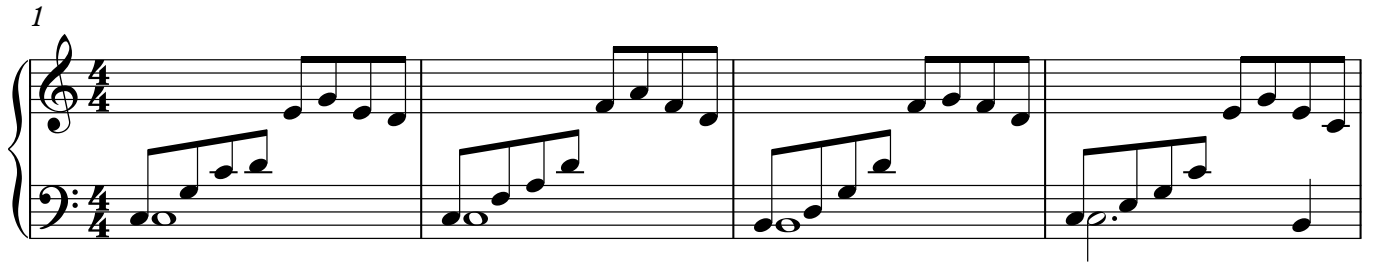

5

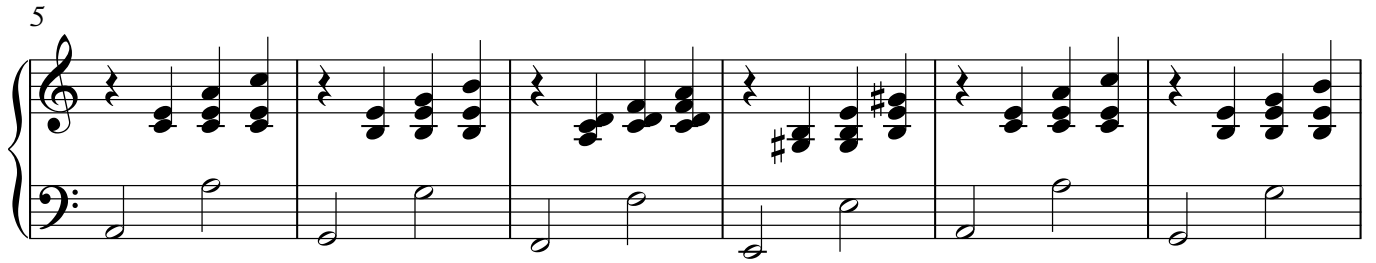

11

15

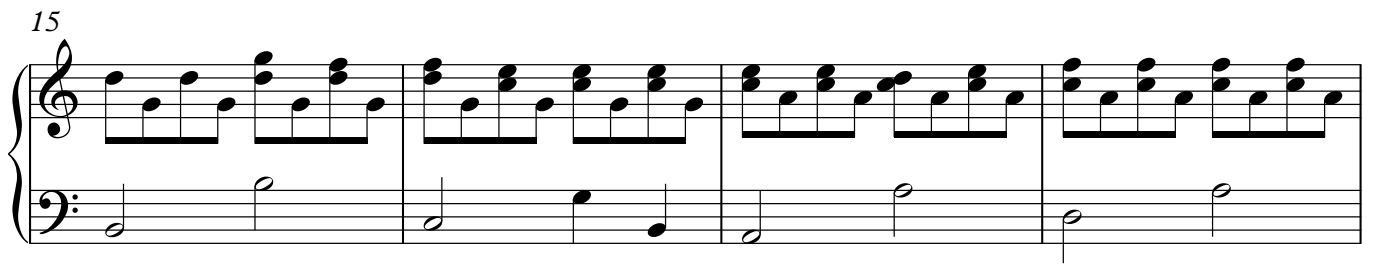

19

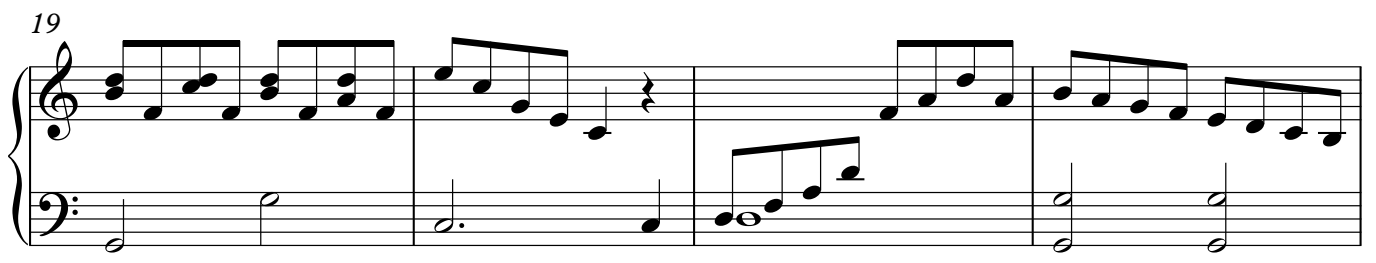

23

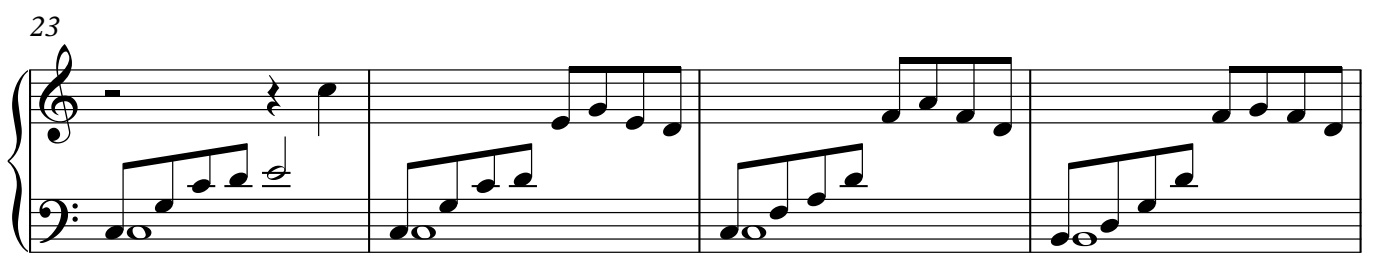

27

32

37

41

45

50

56

61

65

4. Die Zeit mit dir war wunderschön

1

6

38

43

48

53

57

5. Wo du hingehst
Klavier

1

5

9

13

16

20

24

28

32

36

40

44

47

51

6. Marschmusik

61

67

73

79

84

7. Gute Nacht!

1

9

16

23

30

36

43

51

58

65

71

76

8. Musik "Laufen zum Feld"

1

4

7

10

12

14

16

18

9. Erntelied mit Tanz

1

6

10

14

18

22

26

30

34

beliebig oft
zum Text

38

43

47

51

55

59

63

67

70

10. Musikunterlegung

1

3

11. Ein Mann ist das! ^{Klavier}

1

5

9

13

17

21

25

29

33

12. Nimm dieses Kleid!

Klavier

1

6

11

15

18

22

27

32

36

39

42

47

52

57

60

63

67

71

75

79

13. Kennst du das Wort?

1

6

11

16

21

28

35

40

45

51

58

64

69

74

82

88

Klavier

Klavier

93

98

14. Wie glücklich bin ich jetzt mit dir!

1

4

8

12

16

20

24

28

32

34

15. Hört, Leute, hört nur ganz gut zu

1

4

7

11

15

19

24

28

31

34

Klavier

Klavier

38

41

44

16. Tanz der Brautjungfern

1⁸

4

8

12 **Fine**

16

Klavier

Klavier

D.S. al Fine

19

19

17. Gott hat alles gut gemacht

1

1

5

5

9

9

13

13

19

23

27

32

37

41

45

51

55

58
