

Markus Nickel

# Jesus und die Kinder

Kantate für Kinderchor und Klavier

# 1. Alle Kinder, groß und klein

Klavier

5

1. Al - le Kin - der, groß und klein, dür - fen Je - su  
2. Al - le Kin - der, dick und dünn, dür - fen hin zu

Klav.

8

Freun - de sein... Das ist schön und wun - der - bar, -  
Je - sus ziehn. Das ist schön und wun - der - bar, -

Klav.

The third verse of the song is shown. The lyrics are: 'Freun - de sein... Das ist schön und wun - der - bar, -' and 'Je - sus ziehn. Das ist schön und wun - der - bar, -'. The piano accompaniment continues with the same rhythmic pattern.

11

macht uns fröh - lich, ist doch klar!\_\_ La la la la la la la  
macht uns fröh - lich, ist doh klar!\_\_

Klav.

The final verse of the song is shown. The lyrics are: 'macht uns fröh - lich, ist doch klar!\_\_ La la la la la la la' and 'macht uns fröh - lich, ist doh klar!\_\_'. The piano accompaniment continues with the same rhythmic pattern.

15

la la la la la la la la la la la la

Klav.

18

la la la la la la la la la la la.

Klav.

## 2. Da kommen Eltern

1

Klavier

5

Klav.

9

Da kom-men El-tern, schaut nur hin! Mit ih - ren Kin-dern an - spa-ziert!

Klav.

13

Was ha-ben sie denn wohl im Sinn? Dass un-ser Je - sus sie an-rührt!

Klav.

17

Klav.

22

Da kom-men El-tern,

Klav.

26

schaht nur hin! Sie al - le führ an der Hand ein Kind! Die Men-schen zäh - len

Klav.

30

hat kei-nen Sinn, weil es ja gar so vie - le sind! Lau - ter Kin - der

Klav.

34

nä - hern sich, stö - ren dich und stö - ren mich! Stö - ren,

Klav.

38

stö - ren! Denn was kön - nen Kin - der schon?

Klav.

42

Sind sie doch noch kei - ne Per - son,

Klav.

44

noch kei - ne Per - son, kei - ne! Halt!

Klav.

### 3. Gerd

1 *swing*

Gerd ist lus-tig, hei-ter, lok-ker,

Klavier

4

nichts haut ihn so schnell vom Hok-ker! Spä - ße liebt er un - ge - mein,

Klav.

6

Wit-ze fin-det er so fein! Ha ha ha und ho ho ho, Gerd, der macht uns al - le

Klav.

9

froh! Ha ha

Klav.

12

ha ha ha ha ha ha Spä-Be liebt Gerd un-ge-mein, Wit-ze fin-det er so fein!

Klav.

15

Ha ha ha und ho ho ho, Gerd, der macht uns al - le

Klav.

17

froh! Oh yeah!

Klav.

## 4. Evi

1

Klavier

5

Klav.

9

E - vi ist so klug und schlau, al - les weiß sie ganz ge - nau

Klav.

13

und sie hilft mit ih-ren Ga - ben an- dern, die Pro - ble-me ha - ben! Ver-

Klav.

17

zwei-felst du bei Schul-ar - bei - ten wird sie dir die Lö-sung zei - gen, ver-

Klav.

21

zwei-felst du bei Schul-ar - bei - ten wird sie dir die Lö-sung zei - gen!

Klav.

25

Klav.

29

Klav.

31

Klav.

# 5. Karl

10

1

Klavier

1

5

Klav.

Karl ist sport-lich, gut trai-niert,

5

9

Klav.

al - le sind ganz fas - zi - niert. Im Wett - kampf ist er oft der Sie - ger, ein

9

13

Klav.

ech - ter star - ker Ü - ber - flie - ger! Wir

13

17

brau-chen die-sen tol-len Hecht in uns-rer Mann-schaft, ehr-lich,

Klav.

21

echt!

Klav.

25

Klav.

## 6. Moni

*1*

Die

Klavier

5

Mo - ni strahlt dich so oft an und hilft, wo im - mer sie nur kann.

Klav.

9

Freund - lich ist sie, hört gut zu, fröh - lich macht sie dich im Nu!

Klav.

13

Wo sie ist herrscht Hei - ter - keit, heut und mor - gen, al - le Zeit!

Klav.

17

Heut und mor - gen, al - le Zeit!

Klav.

# 7. Steffen

1

Klavier

Ein Träu-mer ist der

6

Klav.

Stef-fen ja, so manch-mal scheint er gar nicht da! Er-lebt wohl grad ein

10

Klav.

A-ben-teu-er voll Dra-chen und voll Un-ge-heu-er. Wir fra-gen ihn nach

14

Klav.

den Ge-schich-ten, er wird sie uns be-stimmt be-rich-ten!

18

Klav.

Er wird sie uns be - stimmt be - rich - ten!

## 8. O Eltern, geht jetzt alle fort!

1

Klavier

5

Klav.

9

Klav.

O El-tern, geht jetzt al - le fort, denn hier ist echt kein Spiel-platz-ort!

13

Klav.

Wir wol-len Je - sus deut-lich hö - ren und kei-ne Kin - der, die uns stö - ren!

17

Klav.

22

Klav.

Wir wol-len Je - sus

26

Klav.

deut - lich hö - ren und kei - ne Kin - der, die uns stö - ren!

29

Klav.

O El - tern, geht jetzt al - le fort, denn hier ist echt kein Spiel - platz - ort!

## 9. Jesu Lied: Das ist nicht recht

1

Klavier

Das ist nicht recht, seid

6

Klav.

lei - se! Pst! Pst! Pst! Kin - der störn auf kei - ne We - se!

11

Klav.

Nein, nie - mals! Seid doch nicht so vol - ler Spott, Kin - der liebt mein

16

Klav.

Va - ter, Gott, liebt er sehr! Seid doch nicht so

20

(in die Fermate:) Und wenn ihr zu Gott wollt müsst ihr werden wie diese Kinder!

vol-ler Spott, Kin-der liebt mein Va-ter, Gott, liebt er sehr! Das

Klav.

25

ist nicht recht, seid lei - se! Pst! Pst! Pst!

Klav.

29

Kin - der störn auf kei-ne Wei - se! Nein, nie - mals!

Klav.

## 10. Alle Kinder, groß und klein

1

Klavier

5

Klav.

1. Al - le Kin - der, groß und klein, dür - fen Je - su  
2. Al - le Kin - der, dick und dünn, dür - fen hin zu

8

Klav.

Freun - de sein... Das ist schön und wun - der - bar, -  
Je - sus ziehn. Das ist schön und wun - der - bar, -

11

Klav.

macht uns fröh - lich, ist doch klar!\_\_\_ La la la la la la la  
macht uns fröh - lich, ist doh klar!\_\_\_

15

Klav.

la la la la la la la la la la la la

18

Klav.

la la la la la la la la la la la.

# 1. Alle Kinder, groß und klein

1. Al - le Kin - der, groß und klein, dür - fen Je - su Freun - de sein.  
 2. Al - le Kin - der, dick und dünn, dür - fen hin zu Je - sus ziehn.

Das ist schön und wun - der - bar, - macht uns fröh - lich, ist doch klar! - La la la la la la  
 Das ist schön und wun - der - bar, - macht uns fröh - lich, ist doh klar! -

la la la la la la la la la la la la la la la

la la la la la la la la la la la la.

# 2. Da kommen Eltern

Da kom - men El - tern, schaut nur hin! Mit ih - ren Kin - dern an - spa - ziert!

Was ha - ben sie denn wohl im Sinn? Dass un - ser Je - sus sie an - rührt!

Da kom - men El - tern, schaut nur hin! Sie al - le führ an der Hand ein Kind!

Die Men schen zäh - len hat kei - nen Sinn, weil es ja gar so vie - le sind! Lau - ter Kin - der

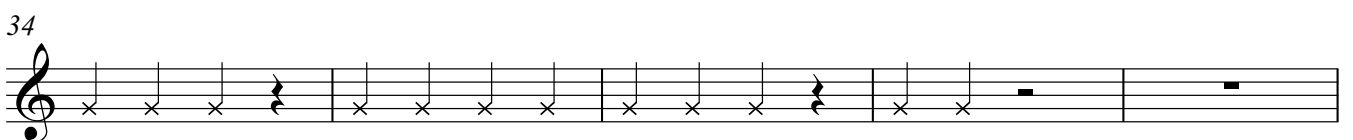

nä - hern sich, stö - ren dich und stö - ren mich! Stö - ren,

2

39

stö - ren!            Denn was kön - nen    Kin - der schon?            Sind sie doch noch

43

kei - ne Per-son,            noch            kei - ne Per - son,            kei - ne!            Halt!

### 3. Gerd

1 *swing*

Gerd ist lus-tig, hei-ter, lok-ker, nichts haut ihn so schnell vom Hok-ker!

5

Spä-ße liebt er un-ge-mein, Wit-ze fin-det er so fein! Ha ha ha und ho ho ho,

8

Gerd, der macht uns al - le froh!            Ha    ha            ha ha ha ha ha ha ha

13

Spä-ße liebt Gerd un - ge-mein, Wit-ze fin-det er so fein! Ha ha ha und ho ho ho,

16

Gerd, der macht uns al - le froh!            Oh yeah!

## 4. Evi

1 **8**

E - vi ist so klug und schlaue, al - les weiß sie ganz ge - nau und sie hilft mit

14

ih - ren Ga - ben an - dern, die Pro - ble - me ha - ben! Ver - zwei - felst du bei Schul - ar - bei - ten

19

wird sie dir die Lö - sung zei - gen, ver - zwei - felst du bei

22 **9**

Schul - ar - bei - ten wird sie dir die Lö - sung zei - gen!

## 5. Karl

1 **6**

Karl ist sport - lich, gut trai - niert, al - le sind ganz fas - zi - niert. Im

11

Wett - kampf ist er oft der Sie - ger, ein ech - ter star - ker Ü - ber - flie - ger!

16

Wir brau - chen die - sen tol - len Hecht in

19 **6**

uns - rer Mann - schaft, ehr - lich, echt!

## 6. Moni

1 3

Die Mo-ni strahlt dich so oft an und hilft, wo im-mer sie nur kann.

9

Freund-lich ist sie, hört gut zu, fröh-lich macht sie dich im Nu! Wo sie ist herrscht Hei-ter-keit,

15

heut und mor-gen, al - le Zeit! Heut und mor-gen, al - le Zeit!

## 7. Steffen

1 3

Ein Träu-mer ist der Stef-fen ja, so manch-mal scheint er

8

gar nicht da! Er - lebt wohl grad ein A-ben-teu-er voll Dra-chen und voll Un-ge-heu-er. Wir

13

fra - gen ihn nach den Ge-schich-ten, er wird sie uns be - stimmt be - rich - ten!

17

Er wird sie uns be - stimmt be - rich - ten!

## 8. O Eltern, geht jetzt alle fort!

1 **8**

O El-tern, geht jetzt al - le fort, denn hier ist echt kein Spiel-platz-ort!

13 **8**

Wir wol-len Je - sus deut-lich hö - ren und kei-ne Kin-der, die uns stö - ren!

25

Wir wol-len Je - sus deut-lich hö - ren und kei-ne Kin-der, die uns stö - ren!

29

O El-tern, geht jetzt al - le fort, denn hier ist echt kein Spiel-platz-ort!

## 9. Jesu Lied: Das ist nicht recht

1 **3**

Das ist nicht recht, seid lei - se! Pst! Pst! Pst!

9

Kin-der störn auf kei-ne We - se! Nein, nie - mals! Seid doch nicht so

14

vol - ler Spott, Kin-der liebt mein Va - ter, Gott, liebt er\_\_\_ sehr!

19 *(in die Fermate:)* Und wenn ihr zu Gott wollt müsst ihr werden wie diese K

Seid doch nicht so vol - ler Spott, Kin-der liebt mein Va - ter, Gott, liebt er\_\_\_

24

sehr!\_\_\_ Das ist nicht recht, seid lei - se! Pst! Pst! Pst!

29

Kin - der störn auf kei - ne Wei - se! Nein, nie - mals!

## 10. Alle Kinder, groß und klein

1

1. Al - le Kin - der, groß und klein, dür - fen Je - su Freun - de sein.  
2. Al - le Kin - der, dick und dünn, dür - fen hin zu Je - sus ziehn.

9

Das ist schön und wun - der - bar, - macht uns fröh - lich, ist doch klar! - La la la la la la  
Das ist schön und wun - der - bar, - macht uns fröh - lich, ist doh klar! -

14

la la la la la la la la la la la la la la la la

18

la la la la la la la la la la la la.

# 1. Alle Kinder, groß und klein

5

9

13

18

## 2. Da kommen Eltern

1

6

11

17

22

27

13

16

4. Evi

1

5

9

13

17

21

25

29

## 5. Karl

1

5

9

14

19

24

### 6. Moni

1

5

10

15

18

## 7. Steffen

1

7

12

17

## 8. O Eltern, geht jetzt alle fort!

1

6

11

17

22

27

# 9. Jesu Lied: Das ist nicht recht

1

Measures 1-5 of the piece. The music is in C major, 4/4 time. The right hand features chords and moving lines, while the left hand provides a steady bass accompaniment.

6

12

17

22

28

## 10. Alle Kinder, groß und klein

1

5

9

13

18
