

Markus Nickel

Ich heb mein Augen sehnlich auf

Kantate über das Lied EG 296
für Frauenchor, Bläser, Solotrompete und Gemeinde

Ich heb mein Augen sehulich auf

Markus Nickel

Vorspiel: Solotrompete und Bläser

Blechbläser

6

Trp. (B)

Bibl.

12

Trp. (B)

Bibl.

17

Trp. (B)

Bibl.

23

Trp. (B)

Bibl.

28

Trp. (B)

Blbl.

34

Trp. (B)

Blbl.

39

Trp. (B)

Blbl.

43

Trp. (B)

Blbl.

Strophe 1: Frauenchor und Bläser

1

Blechbläser

3

Bibl.

5

Bibl.

7

S.

M.-S.

A.

Bibl.

Ich heb mein Au - gen sehn - lich auf

Ich heb mein Au - gen sehn - lich auf

Ich heb mein Au - gen sehn - lich auf

10

Bibl.

12

Bibl.

14

S. und seh die Ber-ge hoch hi - nauf,

M.-S. und seh die Ber-ge hoch hi - nauf,___

A. und seh die Ber - ge__ hoch hi-nauf,

Bibl.

17

Bibl.

19

S. wann mir mein Gott vom Him - mels - thron

M.-S. wann mir mein Gott_ vom Him - mels - thron

A. wann mit mein Gott vom Him - mels - thron

Bibl.

22

S. mit sei-ner Hilf zu-stat - ten komm.

M.-S. mit sei-ner Hilf zu-stat - ten komm.

A. mit sei-ner Hilf zu-stat - ten komm.

Bibl.

25

Bibl.

27

Bibl.

29

Bibl.

Strophe 2: Bläser und Gemeinde

1

Blechbläser

4

Bibl.

6

Bibl.

Strophe 3: Frauenchor alleine

1

Sopran

Mezzosopran

Alt

Er füh - ret dich auf rech - ter Bahn, auf rech - ter Bahn, auf rech - ter_ Bahn, auf

Er füh - ret dich auf rech - ter Bahn, auf rech - ter Bahn, auf rech - ter Bahn, auf

Er füh - ret dich auf rech - ter Bahn, rech - ter Bahn, auf rech - ter Bahn, auf

5

S.

M.-S.

A.

rech - ter_ Bahn, auf rech - ter Bahn, wird dei - nen Fuß nicht glei - ten lan, nicht glei -

rech - ter_ Bahn, auf rech - ter, rech - ter Bahn; wird dei - nen Fuß nicht glei - ten lan, nicht

rech - ter Bahn, auf rech - ter, rech - ter Bahn; wird dei - nen Fuß nicht

10

S.

M.-S.

A.

- ten lan nicht glei - ten lan; setz nur auf Gott dein Zu - ver sicht, _____

glei - ten lan, nicht glei - ten lan; _____ setz nur auf Gott dein Zu - ver -

glei - ten, glei - ten, glei - ten lan; _____ setz nur auf Gott dein

15

S.
 setz nur auf Gott dein Zu-ver sicht, dein Zu-ver sicht, dein Zu -

M.-S.
 sicht, setz nur auf Gott dein Zu-ver sicht, dein Zu-ver sicht, dein Zu -

A.
 Zu - ver - sicht, auf Gott dein Zu-ver sicht, dein Zu - ver - sicht, dein -

21

S.
 - ver-sicht; der dich be-hü-tet, schlä - fet nicht, schlä-fet nicht, schlä - fet nicht._

M.-S.
 ver - sicht; der dich be-hü-tet, schlä - fet nicht, schlä-fet nicht, schlä - fet nicht._

A.
 Zu-ver-sicht; der dich be-hü-tet, schlä-fet nicht, schlä-fet nicht, schlä - fet nicht._

Strophe 4: Kanon in der Unterquart

l

Sopran
 Der treu - e Hü - ter Is - - ra - el

Mezzosopran
 Der treu - e Hü - ter Is - - ra - el

Alt
 Der treu - e Hü - ter Is - - ra - el

Blechbläser
 Der treu - e Hü - ter Is - - ra - el

3

S. be - wah-ret_ dir_ dein Leib und

M.-S. be - wah-ret_ dir_ dein

A. be - wah-ret_ dir_ dein

Bibl.

6

S. Seel; er schläft nicht,

M.-S. Leib und Seel;

A. Leib und Seel;

Bibl.

9

S. we - der Tag noch Nacht,

M.-S. er schläft nicht we - der Tag noch Nacht,

A. er schläft nicht we - der Tag noch Nacht,

Bibl.

12

S. wird auch nicht mü-de von der Wacht.

M.-S. wird auch nicht mü-de von der

A. wird auch nicht mü-de von der

Bibl.

15

S.

M.-S.

A. Wacht.

Bibl. Wacht.

Strophe 5: Frauen und Bläser (Melodie in den Posaunen)

1

Sopran

Mezzosopran

Alt

Blechbläser

Vor al-lem Un - fall gnä - dig - lich, gnä - dig lich, gnä - dig lich,

Vor al-lem Un - fall gnä - dig - lich, gnä - dig lich, gnä - dig lich,

Vor al-lem Un - fall gnä - dig - lich, gnä - dig - lich, gnä -

4

S. — gnä - dig - lich der from-me Gott be - hü - tet dich, be - hü - tet dich, be -

M.-S. — gnä - dig - lich der from-me Gott be - hü - tet dich, be - hü -

A. — gnä - dig - lich der from-me Gott be - hü - tet dich, be - hü -

Bibl.

7

S. hü - tet dich, be - hü - tet dich; un - ter dem Schat - ten sei - ner Gnad, sei - ner

M.-S. tet dich, be - hü - tet dich; un - ter dem Schat - ten sei - ner Gnad, sei - ner

A. hü - tet dich, be - hü - tet dich; un - ter dem Schat - ten sei - ner Gnad, sei - ner

Bibl.

10

S. Gnad, sei - ner Gnad, sei - ner Gnad bist du ge - si - chert

M.-S. Gnad, sei - ner Gnad, sei - ner Gnad bist du ge - si - chert

A. Gnad, sei - ner Gnad, sei - ner Gnad bist du ge - si - chert

Bibl.

12

S. früh und spat, früh und spat, früh und spat, früh und spat.

M.-S. früh und spat, früh und spat, früh und spat, früh und spat.

A. früh und spat, früh und spat, früh und spat, früh und spat.

Bibl.

Strophe 6: Frauenchor allein

1

Sopran Der Son - ne Hitz, der Son - ne Hitz, des

Mezzosopran Der Son - ne Hitz, der Son - ne Hitz,

Alt Der Son - ne Hitz, der Son - ne Hitz,

9

S. Mon - des Schein des Mon - des Schein sol-len dir nicht be -

M.-S. des Mon - des Schein, des Mon - des Schein, des Mon - des Schein, sol -

A. des Mon - des Schein, des Mon - des Schein, des Mon - des Schein, sol -

17

S. schwer-lich sein, sol-len dir nicht be schwer - lich sein. Gott wen - det al - le Trüb - sal

M.-S. len dir nicht nicht be schwer-lich sein. Gott wen -

A. len dir nicht nicht be schwer - lich sein. Gott wen -

26

S. schwer, Gott wen - det al - le Trüb - sal schwer, Gott wen - det al - le

M.-S. det, Gott wen - det, Gott wen - det, wen - det, wen - det

A. det, Gott wen - det, Gott wen - det, wen - det, wen - det

35

S. Trüb - sal schwer, zu dei - nem Nutz und sei - ner

M.-S. al - le Trüb - sal zu dei - nem

A. al - le Trüb - sal zu dei - nem

40

S. Ehr, zu dei - nem Nutz und sei - ner Ehr.

M.-S. Nutz und sei - ner, sei - ner Ehr.

A. Nutz und sei - ner, sei - ner Ehr.

Strophe 7: Frauenduet mit zwei Posaunen

1

Sopran Kein Ü - bel muss be - geg - nen dir, des Her - ren Schutz ist

Mezzosopran Kein Ü - bel muss be - geg - nen dir, des Her - ren Schutz ist

Alt Kein Ü - bel muss be - geg - nen dir, des Her - ren Schutz ist

Blechbläser

3

S. gut da - für; in Gnad be - wahrt er

M.-S. gut da - für; in Gnad be - wahrt er

A. gut da - für; in Gnad be - wahrt er

Bibl.

5

S. dei - ne Seel vor al - lem Leid und Un - ge - fäll.

M.-S. dei - ne Seel vor al - lem Leid und Un - ge - fäll.

A. dei - ne Seel vor al - lem Leid und Un - ge - fäll.

Bibl.

Strophe 8: Gemeinde, Frauenchor und Bläser

1

Gemeinde

Der Herr dein Aus - gang stets be - wahr, sind Weg und Steg auch

Sopran

Der Herr dein Aus - gang stets be wahr sind Weg und Steg auch

Mezzosopran

Der Herr dein Aus - gang stets be - wahr, sind Weg und Steg auch

Alt

Der Herr dein Aus - gang stets be - wahr, sind Weg und Steg auch

Trompete in B

Blechbläser

3

Gem.

voll Ge - fahr, bring dich nach Haus in seim Ge - leit von

S.

voll Ge - fahr bring dich nach Haus in seim Ge - leit von

M.-S.

voll Ge - fahr, bring dich nach Haus in seim Ge-leit von

A.

voll Ge - fahr, bring dich nach Haus in seim Ge - leit von

Trp. (B)

Bibl.

6

Gem. nun an bis in E - wig - keit.

S. nun an bis in E - wig - keit, von nun an

M.-S. nun an bis in E - wig - keit, von nun an

A. nun an bis in E - wig - keit, von nun an

Trp. (B) nun an bis in E - wig - keit, von nun an

Bibl.

8

Gem.

S. bis in E - wig - keit, E - wig - keit.

M.-S. bis in E - wig - keit, E - wig - keit.

A. bis in E - wig - keit, E - wig - keit.

Trp. (B) bis in E - wig - keit, E - wig - keit.

Bibl.

Gemeinde

Ich heb mein Augen sehulich auf

Markus Nickel

1

TACET TACET TACET TACET TACET TACET

Strophe 8: Gemeinde, Frauenchor und Bläser

TACET TACET *1*

Der Herr dein Aus - gang stets be -

2

wahr, sind Weg und Steg auch voll Ge - fahr, bring dich nach Haus in

5

seim Ge - leit von nun an bis in E - wig -

7

keit.

Ich heb mein Augen sehlich auf

Markus Nickel

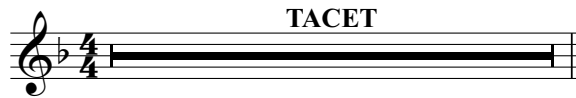

1

6 4

Ich heb mein Au - gen seh - lich auf

Ich heb mein Au - gen seh - lich auf

14

3 3 3

und seh die Ber - ge hoch hi - nauf, wann mir mein Gott vom

und seh die Ber - ge hoch hi - nauf, wann mir mein Gott vom

und seh die Ber - ge hoch hi - nauf, wann mit mein Gott vom

20

Him - mels - thron mit

Him - mels - thron mit

Him - mels - thron mit

23

7 7 7

sei - ner Hilf zu - stat - ten komm.

sei - ner Hilf zu - stat - ten komm.

sei - ner Hilf zu - stat - ten komm.

TACET

Strophe 3: Frauenchor alleine

1

Er füh-ret dich auf rech - ter Bahn, auf rech - ter Bahn, auf rech - ter_ Bahn, auf rech - ter_ Bahn, auf

Er füh-ret dich auf rech - ter Bahn, auf rech - ter Bahn, auf rech - ter Bahn, auf rech - ter_ Bahn, auf

Er füh-ret dich auf rech-ter Bahn, rech-ter Bahn, auf rech - ter Bahn, auf rech - ter Bahn, auf

6

rech - ter Bahn, wird dei - nen Fuß nicht glei - ten lan, nicht glei - ten lan

rech - ter, rech - ter Bahn; wird dei - nen Fuß nicht glei - ten lan, nicht glei - ten

rech - ter, rech - ter Bahn; wird dei - nen Fuß nicht glei - ten,

11

nicht glei-ten lan; setz nur auf Gott dein Zu - ver - sicht, setz nur auf Gott

lan, nicht glei-ten lan; setz nur auf Gott dein Zu - ver - sicht, setz nur auf Gott dein Zu - ver

glei - ten, glei-ten lan; setz nur auf Gott dein Zu - ver - sicht, auf Gott

17

dein Zu - ver - sicht, dein Zu - ver - sicht, dein Zu - ver - sicht; der

sicht, dein Zu - ver - sicht, dein Zu - ver - sicht; der

dein Zu - ver - sicht, dein Zu - ver - sicht, dein Zu - ver - sicht; der

22

dich be - hü - tet, schlä - fet nicht, schlä - fet nicht, schlä - fet nicht.____

dich be - hü - tet, schlä - fet nicht, schlä - fet nicht, schlä - fet nicht.____

dich be - hü - tet, schlä - fet nicht,____ schlä - fet nicht,____ schlä - fet nicht.____

Strophe 4: Kanon in der Unterquart

1

Der treu-e Hü - ter Is - - ra - el be -

Der treu-e Hü - ter Is - - ra - el

Der treu-e Hü - ter Is - - ra - el

5

wah - ret__ dir__ dein__ Leib und Seel;

be - wah - ret__ dir__ dein__ Leib und Seel;

be - wah - ret__ dir__ dein__ Leib und Seel;

8

er schläft nicht, we - der__ Tag__ noch Nacht,

er schläft nicht we - der__ Tag__ noch Nacht,

er schläft nicht we - der__ Tag__ noch Nacht,

12

wird auch nicht mü - de von

wird auch nicht mü - de

wird auch nicht mü - de

14

der Wacht.

von der Wacht.

von der Wacht.

Strophe 5: Frauen und Bläser (Melodie in den Posaunen)

1

Vor al-lem Un-fall gnä - dig - lich, gnä - dig - lich, gnä - dig - lich,

Vor al-lem Un-fall gnä - dig - lich, gnä - dig - lich, gnä - dig - lich,

Vor al-lem Un-fall gnä - dig - lich, gnä - dig - lich, gnä -

4

gnä - dig - lich der from-me Gott be - hü - tet dich, be - hü - tet dich, be -

gnä - dig - lich der from-me Gott be - hü - tet dich, be - hü -

dig - lich der from-me Gott be - hü - tet dich, be - hü - tet dich, be -

7

hü - tet dich, be - hü - tet dich; un - ter dem Schat - ten sei - ner Gnad, sei - ner
tet dich, be - hü - tet dich; un - ter dem Schat - ten sei - ner Gnad, sei - ner
hü - tet dich, be - hü - tet dich; un - ter dem Schat - ten sei - ner Gnad, sei - ner

10

Gnad, sei - ner Gnad, sei - ner Gnad bist du ge - si - chert
Gnad, sei - ner Gnad, sei - ner Gnad bist du ge - si - chert
Gnad, sei - ner Gnad, sei - ner Gnad bist du ge - si - chert

12

früh und spat, früh und spat, früh und spat, früh und spat.
früh und spat, früh und spat, früh und spat, früh und spat.
früh und spat, früh und spat, früh und spat, früh und spat.

Strophe 6: Frauenchor allein

1

Der Son - ne Hitz, der Son - ne Hitz, des Mon -

Der Son - ne Hitz, der Son - ne Hitz, des

Der Son - ne Hitz, der Son - ne Hitz, des

10

- des Schein des Mon - des Schein sol - len dir nicht be - schwer - lich sein,

Mon - des Schein, des Mon - des Schein, des Mon - des Schein, sol - len dir

Mon - des Schein, des Mon - des Schein, des Mon - des Schein, sol - len dir

19

sol - len dir nicht be - schwer - lich sein. Gott wen - det al - le Trüb - sal schwer, Gott wen - det

nicht nicht be - schwer - lich sein. Gott wen - det,

nicht nicht be - schwer - lich sein. Gott wen - det,

28

al - le Trüb - sal schwer, Gott wen - det al - le Trüb - sal

Gott wen - det, Gott wen - det, wen - det, wen - det al - le

Gott wen - det, Gott wen - det, wen - det, wen - det al - le

36

schwer, zu dei-nem Nutz und sei - ner Ehr, zu dei-nem Nutz und sei - ner Ehr.

Trüb - sal zu dei - nem Nutz und sei - ner, sei - ner Ehr.

Trüb - sal zu dei - nem Nutz und sei - ner, sei - ner Ehr.

Strophe 7: Frauenduet mit zwei Posaunen

1
Kein Ü-bel muss be - geg - nen dir, des Her-ren Schutz ist gut da - für;

Kein Ü-bel muss be - geg - nen dir, des Her-ren Schutz ist gut da - für;

Kein Ü-bel muss be - geg - nen dir, des Her-ren Schutz ist gut da - für;

4
in Gnad be - wahrt er dei - ne Seel vor al-lem Leid und Un - ge - fäll.

in Gnad be-wahrt er dei - ne Seel vor al-lem Leid und Un - ge - fäll.

in Gnad be-wahrt er dei - ne Seel vor al-lem Leid und Un - ge - fäll.

1

Der Herr dein Aus-gang stets be-wahr sind Weg und Steg auch voll Ge-fahr

Der Herr dein Aus-gang stets be-wahr, sind Weg und Steg auch voll Ge-fahr,

Der Herr dein Aus-gang stets be-wahr, sind Weg und Steg auch voll Ge-fahr,

4 bring dich nach Haus in seim Ge-leit von nun an bis in E-wig-keit, von nun an bis in E-wig-keit, E-wig-keit.

7 bring dich nach Haus in seim Ge-leit von nun an bis in E-wig-keit, von nun an bis in E-wig-keit, E-wig-keit.

keit, von nun an bis in E-wig-keit, E-wig-keit.

keit, von nun an bis in E-wig-keit, E-wig-keit.

Sopran

Ich heb mein Augen sehnlich auf

Markus Nickel

1
TACET 6
Ich heb mein Au - gen sehn - lich

9
4 3
auf und seh die Ber - ge hoch hi - nauf,

19
wann mir mein Gott vom Him - mels - thron mit

23
7 TACET 6
sei - ner Hilf zu - stat - ten komm Er

Strophe 3: Frauenchor alleine

1
füh - ret dich auf rech - ter Bahn, auf rech - ter Bahn, auf rech - ter_ Bahn, auf rech - ter_ Bahn, auf

6
rech - ter Bahn, wird dei - nen Fuß nicht glei - ten lan, nicht glei - ten lan

11
nicht glei - ten lan; setz nur auf Gott dein Zu - ver - sicht, setz nur auf Gott

17
dein Zu - ver - sicht, dein Zu - ver - sicht, dein Zu - ver - sicht; der dich be - hü - tet,

23
schlä - fet nicht, schlä - fet nicht, schlä - fet nicht. Der treu - e

Strophe 4: Kanon in der Unterquart

1
Hü - ter Is - - ra - el

2

4

be - wah - ret_ dir_ dein Leib und Seel;

8

er schläft nicht, we - der_ Tag_ noch Nacht,

12

wird auch nicht mü-de von_ der_ Wacht.

Strophe 5: Frauen und Bläser (Melodie in den Posaunen)

1

Vor al-lem Un - fall gnä - dig - lich, gnä - dig-lich,___ gnä - dig-lich,___

4

___ gnä - dig - lich der from-me Gott be - hü - tet dich, be - hü - tet dich, be -

7

hü - tet dich, be - hü - tet dich; un - ter dem Schat - ten sei - ner_ Gnad, sei-ner

10

Gnad, sei - ner Gnad, sei - ner Gnad bist du ge - si - chert

12

früh_ und_ spat, früh und spat, früh und spat, früh_ und spat.

Strophe 6: Frauenchor allein

3

1

Der Son - ne Hitz, _____ der Son - ne Hitz, _____ des Mon -

10

- des Schein _____ des Mon - des Schein sol - len dir nicht be - schwer - lich

18

sein, sol - len dir nicht be - schwer - lich sein. Gott wen - det al - le Trüb - sal

26

schwer, Gott wen - det al - le Trüb - sal schwer, Gott wen - det al -

34

- le Trüb - sal schwer, zu dei - nem Nutz und sei - ner Ehr, zu dei - nem

Strophe 7: Frauenduet mit zwei Posaunen

42

1

Nutz und sei - ner Ehr. Kein Ü - bel muss be - geg -

2

nen dir, _____ des Her - ren Schutz ist gut _____ da - für; _____ in _____ Gnad be - wahrt er

5

dei - ne _____ Seel vor al - lem Leid und Un - ge - fäll. _____

1

Der Herr dein Aus - gang stets be - wahr sind Weg und Steg auch

3

voll Ge - fahr bring dich nach Haus in seim Ge - leit von

6

nun an bis in E - wig - keit, von nun an

8

bis in E - wig - keit, E - wig - keit.

Ich heb mein Augen sehnlich auf

Markus Nickel

1
TACET 6

Ich heb mein Au - gen sehn - lich

9 4
auf und seh die Ber - ge hoch hi - nauf,___

16 3
wann mir mein Gott_ vom Him - mels - thron

22 7
mit sei - ner Hilf zu - stat - ten komm.

TACET 1

Er füh - ret dich auf rech - ter Bahn, auf rech - ter Bahn, auf rech - ter Bahn, auf

5
rech - ter_ Bahn, auf rech - ter, rech - ter Bahn; wird dei - nen Fuß_ nicht glei - ten lan, nicht

10
glei - ten lan, nicht glei - ten lan;___ setz nur auf Gott dein Zu - ver - sicht, setz nur auf

16
Gott dein Zu - ver - sicht,___ dein Zu - ver - sicht,___ dein Zu - ver - sicht; der dich be - hü - tet,

23
schlä - fet nicht, schlä - fet nicht, schlä - fet nicht. ___

1 2
Der treu - e Hü - ter Is - - ra - el

2

5

be - wah - ret_ dir_ dein_ Leib und Seel;

9

er schläft nicht we - der_ Tag_ noch Nacht, wird auch nicht mü-de

14

von_ der_ Wacht. Vor al - lem

1

Un - fall gnä - dig - lich, gnä - dig - lich, gnä - dig - lich,

4

— gnä - dig - lich der from-me Gott be - hü - tet_ dich, be - hü -

7

tet dich, be - hü - tet dich; un - ter dem Schat - ten sei - ner Gnad, sei-ner

10

Gnad, sei - ner Gnad, sei - ner Gnad bist du ge - si - chert

12

früh und spat, früh und spat, früh und spat, früh_ und_ spat.

1

Der Son - ne Hitz, der Son - ne

8

Hitz, des Mon - desSchein, des Mon - desSchein, des Mon - desSchein, sol -

17

len dir nicht nicht be - schwer-lich sein. Gott wen -

26

det, Gott wen - det, Gott wen - det, wen - det,

34

wen - det al - le Trüb - sal zu dei - nem Nutz und sei - ner,

43 *1*

sei - ner Ehr. Kein Ü-bel muss be - geg - nen dir, des Her-ren Schutz ist

3

gut da - für; in Gnad be - wahrt er

5

dei - ne Seel vor al - lem Leid und Un - ge - fäll._____

1

Der Herr dein Aus - gang stets be - wahr, sind Weg und Steg auch voll Ge - fahr,

4

bring dich nach Haus in seim Ge - leit von nun an bis in E - wig -

7

keit, von nun an bis in E - wig - keit, E - wig - keit.

Alt

Ich heb mein Augen sehnlich auf

Markus Nickel

TACET ¹ **6**

9 Ich__ heb mein Au - gen sehn - lich__

16 auf **3** und seh die Ber - ge__ hoch hi - nauf,

22 wann mit mein Gott vom Him - mels - thron **7**

mit sei - ner Hilf zu - stat - ten komm.

TACET ¹

5 Er füh - ret dich auf rech - ter Bahn, rech - ter Bahn, auf rech - ter Bahn, auf

11 rech - ter Bahn, auf rech - ter, rech - ter Bahn; wird dei - nen Fuß nicht glei - ten,

17 glei - ten, glei - ten lan; setz nur auf Gott dein Zu - ver - sicht, auf Gott

23 dein__ Zu - ver sicht, dein Zu - ver - sicht, dein__ Zu - ver - sicht; der dich be - hü - tet,

1 schlä - fet nicht, schlä - fet nicht, schlä - fet nicht. **2**

Der treu - e Hü - ter Is - - ra - el

2

be - wah - ret_ dir_ dein_ Leib und Seel;

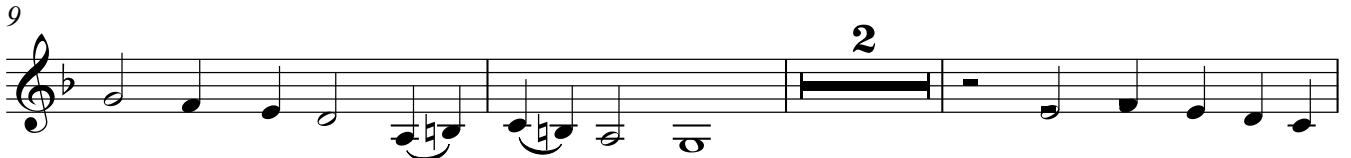

er schläft nicht we - der_ Tag_ noch Nacht, wird auch nicht mü-de

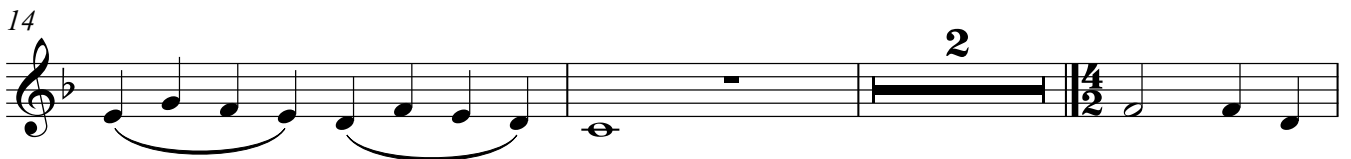

von_ der_ Wacht. Vor al - lem

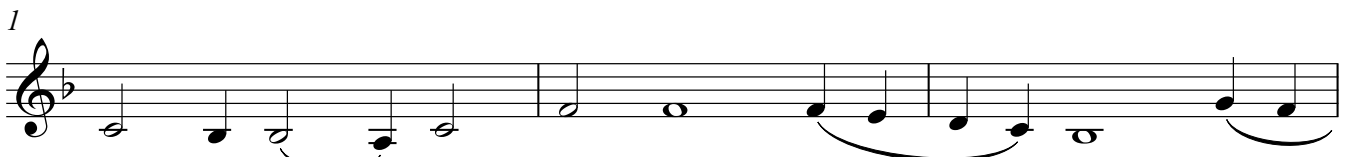

Un - fall gnä - dig - lich, gnä - dig - lich, gnä -

dig - lich der from-me Gott be - hü - tet dich, be - hü - tet dich, be -

hü - tet dich, be - hü - tet dich; un - ter dem Schat - ten sei - ner_ Gnad, sei-ner

Gnad, sei - ner Gnad, sei - ner Gnad bist du ge - si - chert

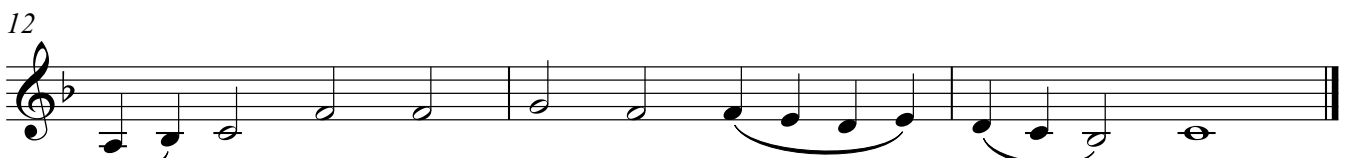

früh_ und spat, früh und spat, früh_ und_ spat.

1

Der Son - ne Hitz,

8

der Son - ne Hitz,

17

des Mon - desSchein, des Mon - desSchein, des Mon - desSchein, sol -

26

len dir nicht nicht be schwer-lich sein. Gott wen -

34

det, Gott wen - det, Gott wen - det, wen - det,

43

1

wen - det al - le Trüb - sal zu dei - nem Nutz und sei - ner,

3

sei - ner Ehr. Kein Ü-bel muss be - geg - nen dir, des Her-ren Schutz ist

5

gut da - für; in Gnad be - wahrt er

5

dei - ne Seel vor al - lem Leid und Un - ge - fäll.

1

Der Herr dein Aus - gang stets be - wahr, sind Weg und Steg auch

voll Ge - fahr, bring dich nach Haus in seim Ge - leit von

nun an bis in E - wig - keit, von nun an

bis in E - wig - keit, E - wig - keit.

Trompete in B
Blechbläser

Ich heb mein Augen sehlich auf

Markus Nickel

Vorspiel: Solotrompete und Bläser

31

37

42

Strophe 1: Frauenchor und Bläser

1

4

6

10

12

16

18

21

25

27

29

Strophe 2: Bläser und Gemeinde

1

4

6

TACET

A Tacet symbol is centered on the page. It consists of a treble clef, a key signature of one flat, and a time signature of 6/8. A thick horizontal bar with a double bar line at the end indicates a period of silence.

1

4

7

10

13

15

1

5

9

12

TACET

1

4

1

3

6

8

Trompete in B

Ich heb mein Augen sehulich auf

Markus Nickel

8

13

18

3

26

31

36

41

1

TACET

TACET

TACET

TACET

TACET

TACET

TACET

2

1

4

7

Ich heb mein Augen sehlich auf

Markus Nickel

Vorspiel: Solotrompete und Bläser

38

Strophe 1: Frauenchor

43

1

2

4

6

9

11

13

16

18

21

24

26

28

30

Strophe 2: Bläser und Gemeinde

1

3

6

TACET

TACET

1

3

6

6

9

12

15

1

5

9

12

TACET

TACET

1

3

6

1

3

5

8

7

Measure 7:
Staff 1 (Treble): G4, A4, B4, C5
Staff 2 (Bass): G3, A3, B3, C4

Measure 8:
Staff 1 (Treble): G4, A4, B4, C5
Staff 2 (Bass): G3, A3, B3, C4