

Markus Nickel

Zachäus

Kinderchormusical nach Lukas 19, 1-10
Klavierfassung

1. Eingangslied

Klavier

6

Die Rei-sen hier durch die-ses Land, die kos-ten manch - mal

Klav.

11

al-ler - hand! Denn plötz-lich ste - hen Zöll-ner da_ und ru - fen: Geld her,

Klav.

15

ha ha ha! Ha, Ha, Ha!

Klav.

19

Klav.

24

Und wenn du dann noch Wa-ren hast auf dei-nem E - sel,

Klav.

28

vol-le Last, dann kos-tet dich das echt viel Geld, auch wenn dir das gar

Klav.

32

nicht ge - fällt, nicht ge - fällt!

Klav.

36

Klav.

41

Die Steu-ern sind doch für den Staat, so ist es, wirk - lich, in der Tat! Die

Klav.

46

Rö-mer brau - chen schließ-lich Moos, sonst ist mit ih - nen auch nichts los, _

Klav.

50

auch nichts los!

Klav.

55

Doch man-cher Zöll - ner

Klav.

60

will noch mehr, er fin - det sei - ne Ta-schen leer. _ Drum for - dert er zu

Klav.

64

viel, er - presst und zahlst du nicht gibt es Ar - rest, _ gibts Ar -

Klav.

68

rest!

Klav.

David: Siehst du den Mann dort sitzen?

Benjamin: Den kleinen, auf der Bank?

David: Ja, das ist Zachäus! Er ist Chef einer ganzen Schar von Zöllnern!

Benjamin: Damit scheint es ihm recht gut zu gehen! Das sieht man ihm an!

David: Aber immer geschieht es auf Kosten der Anderen.

Benjamin: Wir müssen doch alle an den römischen Staat Steuern zahlen!

David: Zachäus presst aber viel mehr als diese heraus!

Benjamin: So ist er ein verachtenswürdiger Geschäftemacher!

David: Das ist noch sehr freundlich gesagt!

2. Zachäus ist...

1

Klavier

4

Za - chä-us ist ein schlim-mer Wicht, ein

Klav.

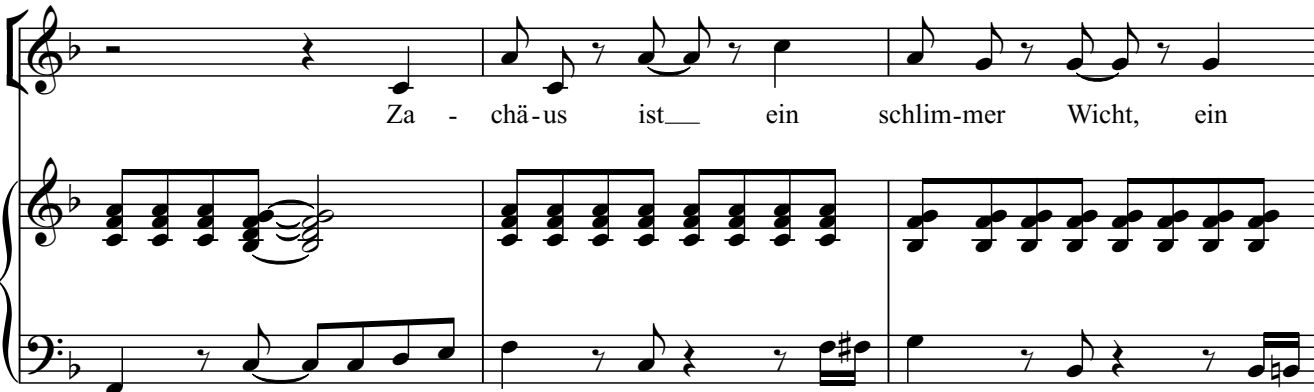

7

üb-ler Mensch und gro-ßer Dieb! Wie gern gäb ich ihm ins Ge-sicht 'nen

Klav.

11

rie - sen - gro - ßen Su - per - hieb! Schlin-gel, Räu - ber, un-ser Feind, ver -

Klav.

15

ach - tungs - wür - dig, gar nicht fein!_ Ja das ist wirk - lich

Klav.

18

erst ge - meint: er ist zu al - len nur ge - mein! Za -

Klav.

22

chä-us ist_ ein bö-ser Mann, ein Schlim-mer- fin - ger -

Klav.

25

ü bel - wicht! An ihm ist gar nichts Gu - tes dran, ihn möcht ich spuk - ken

Klav.

29

ins Ge - sicht! Schlin-gel, Räu-ber, un-ser Feind, ver - ach - tungs - wür - dig,

Klav.

33

gar nicht fein!_ Ja das ist wirk - lich ernst ge - meint: er

Klav.

36

ist zu al - len nur ge - mein! Za - chä-us ist_ ein

Klav.

40

üb - ler Sack, ein Ha-der - lump und Blö-di - an!_ Ich

Klav.

43

trieb mit ihm gern Scha-ber-nack und schlug ihm aus den Schnei - de - zahn!

Klav.

47

Schlin-gel, Räu-ber, un-ser Feind, ver - ach - tungs - wür - dig, gar nicht fein! Ja

Klav.

51

das ist wirk - lich ernst ge - meint: er ist zu al - len

Klav.

54

nur ge - mein!

Klav.

David: Still, er hört uns!

Benjamin: Lass uns lieber gehen! Bevor mein Geldbeutel erleichtert wird!

David: Ja, schnell, wir verdrücken uns!

Benjamin: Machen uns vom Acker

Zachäus (*streckt und räkelt sich*): Ach, so ein Platz an der Sonnes ist was Herrliches! Gut gewärmt fühle ich mich noch mal so wohl! (*blickt in die Ferne*) Aber, was seh ich da? Da kommt ja wieder jemand! Mal schauen, wie viel Geld ich hier wieder abnehmen lassen kann! Barnabas!

Barnabas: Ja, Herr?

Zachäus: Siehst du diese Person, dieses Mütterchen?

Barnabas: Sicher, Herr!

Zachäus: Wie viel kostet der Durchmarsch durch dieses Grundstück?

Barnabas: Ohne Waren einen Taler, Herr!

Zachäus: So hole mir drei Taler! Sei aber nicht zu freundlich!

Barnabas: Nein, Herr, gewiss nicht! – Halt, stehen geblieben!

Mütterchen: Hallo, junger Mann! Sie wollen gewiss den Zoll kassieren. Moment, wo hab ich denn den Taler?

Barnabas (*öffnet sie nach*): Den Taler, den Taler... Für eine Schreckschraube wie dich kostet der Weg drei Taler!

Mütterchen: Aber wieso? Ich habe nur wenig Geld!

Barnabas: Dann kommst du hier nicht durch! Was hast du denn in dem Beutel da?

Mütterchen: Ein wenig Reiseproviant für mich.

Barnabas: Das Mitführen von Waren kostet extra: 4 Taler, aber sofort!

Mütterchen: Aber, junger Mann, bitte habt doch Erbarmen! Ich muss in die Stadt. Dort lebt mein Sohn! Und vier Taler ist alles Geld, das ich noch habe. Ein Geschenk will ich doch auch noch besorgen!

Barnabas: Vier Taler! Mein letztes Wort! Und wenn du nicht schnell zahlst, wird es noch teurer!

Mein Zeit kostet schließlich!

Mütterchen: In Gottes Namen. So nehmt die vier Taler! Ich arme, unglückliche Frau!

(*Benjamin läuft zurück zu Zachäus und gibt ihm das Geld. Dieser strahlt*).

3. Jesus kommt

1

Je - sus kommt nach

Klavier

6

Je - ri - cho, er kommt zu uns he - rein, das ist so schön, das ist so fein und

Klav.

11

macht uns wirk-lich froh! Blin-de heil-te er und Tau-be und Lah-me konn-ten

Klav.

16

gehn! Sehr Kran-ke wur-den fo-to-gen und fort ist un-ser A-ber-glau-be!

Klav.

22

Je-sus kommt nach Je-ri-cho,- er

Klav.

27

kommt zu uns he - rein, das ist so schön, das ist so fein_ und macht uns wirk-lich

Klav.

32

froh! Trau-ri - ge, die macht er fröh-lich, Mut - lo - se ha-ben neu-e Kraft! Er

Klav.

37

hilft den Men-schen dau - er - haft und macht sie wirk lich ernst-haft glück-lich!

Klav.

42

Je-sus kommt nach Je - ri - cho, er

Klav.

47

kommt zu uns he - rein, das ist so schön, das ist so fein_ und macht uns wirk-lich

Klav.

52

froh!

Klav.

57

Klav.

61

Je - sus kommt nach Je - ri - cho, er kommt zu uns he - rein, das ist so schön, das

Klav.

66

ist so fein und macht uns wirk - lich froh, und macht uns

Klav.

70

wirk - lich froh!

Klav.

Zachäus: Jesus kommt! Von dem habe ich schon so viel Wunderbares gehört. Ich will, ich muss ihn sehen!
(Unter Marschmusik versucht Zachäus durch die Leute hindurch Jesus zu sehen. Er schafft es aber nicht)
 So steige ich auf diesen Baum! Von dort aus werde ich alles sehen! Und das, ohne gesehen zu werden!

3b Marsch

1

Klavier

6

Klav.

12

Klav.

17

Klav.

21

Klav.

4. Ich seh

1

Klavier

Ich seh nichts,

6

Klav.

steig jetzt auf den Baum, hi - nauf in grü - ne Höh, denn klettern kann ich klei - ner Mann!

12

Die Ä-ste bie-ten Platz und Raum, wie ich von hier aus seh.____ Nur

Klav.

18

schnell, denn Je - sus kommt he - ran!_____ Hau ruck, ich schaffs, ihr wer det sehn, Hau

Klav.

23

ruck, es wird ganz si - cher gehn! Denn Je - sus sah ich gar zu gern, er kommt he-ran, ist

Klav.

28

nicht mehr fern!

Klav.

33

Ich seh was, sitz jetzt auf dem Baum, hier o-ben in der Höh und bin nun nicht mehr

Klav.

39

"klei-ner Mann"! Die Ä-ste bie-ten Platz und Raum. Was

Klav.

44

ich von hier aus seh! Und jetzt kommt Je-sus auch he-ran!

Klav.

50

Klav.

Jesus (*bleibt unter dem Baum stehen*): Wen sehe ich denn da? Hallo, Zachäus!

Zachäus: Oh, hallo, Jesus!

Jesus: Was machst du denn auf dem Baum? Hier wachsen doch keine Kirschen!

Zachäus: Ach, Meister, ich bin so klein. Und wollte dich doch sehen! So blieb mir nichts anderes übrig!

Jesus: So schau mich nur genau an! Damit du weißt, wer heute dein Gast sein wird!

Simon: Geh doch nicht zu dem!

Johannes: Er ist ein verrufener Zöllner!

Zachäus: Du willst mein Gast sein?

Jesus: Ja, steig herab! Ich möchte mich bei dir ausruhen.

Zachäus: Ja, o ja! Oder?

5. Herab ist schwer!

1

Klavier

5

Klav.

Ich sitz hier wie 'ne Kat-ze und zie-he ei - ne Frat-ze, ich

8

Klav.

trau mich nicht he-rab, ich trau mich nicht he-rab! Fall ich, komm ich ins

Detailed description of the musical score: The score is for a piano accompaniment of a song. It is written in 4/4 time and consists of three systems. The first system (measures 1-4) is a piano introduction. The second system (measures 5-8) contains the first line of lyrics: 'Ich sitz hier wie 'ne Kat-ze und zie-he ei - ne Frat-ze, ich'. The third system (measures 8-11) contains the second line of lyrics: 'trau mich nicht he-rab, ich trau mich nicht he-rab! Fall ich, komm ich ins'. The piano part features a mix of chords and moving lines in both hands, with some dynamics markings like 'mf' and 'f'.

11

Grab!

Schauteuch den Wicht dort an, wie der doch zit-tern kann! Ist

Klav.

14

das 'ne Hel-den-po-se! Ist das 'ne Hel-den-po-se! Ein Held mit vol - ler

Klav.

17

Ho-se!

Klav.

21

Ich sitz hier wie 'ne Kat-ze und

Klav.

24

wet-ze mei-ne Tat-ze, ach holt die Feu-er- wehr, ach holt die Feu-er- wehr! Sie

Klav.

27

hilft mir si - cher sehr!

Er traut sich nicht he- rab! Steig

Klav.

30

doch vom Thron hi- nab! Es ist 'ne wah-re Pracht, es ist 'ne wah-re Pracht wie

Klav.

33

er sich jetzt nass - macht!

Klav.

37

Doch

Klav.

40

Je - sus will mein Gast sein, er kommt heut in mein Haus 'rein, da -

Klav.

42

rauf richt ich den Blick, da - rauf richt ich den Blick und klett - re mit Ge -

Klav.

45

schick!

Klav.

48

Klav.

51

Ha ha ha ha ha ha ha ha ha ha ha ha ha ha ha ha

Klav.

55

ha ha ha ha ha ha ha ha ha ha ha! Ha

Doch

Klav.

58

Je - sus will mein Gast sein, er kommt heut in mein Haus 'rein, da -

ha ha ha ha ha ha ha ha ha ha ha ha ha

Klav.

60

rauf richt ich den Blick, da - rauf richt ich den Blick und
 ha ha ha ha ha ha ha ha ha ha ha ha

Klav.

62

klett - - re mit Ge - schick!
 ha ha ha ha ha!

Klav.

Simon: Jesus, gehe nicht zu ihm! Was sollen denn die Leute von uns denken?

Jesus: Gott kommt auch zu arm und reich. Nun, Zachäus, sind wir dir willkommen?

Zachäus: Ja, o ja! So sehr! Wie freut sich mein Herz! Kommt mit, ich geh voran! Wir feiern ein Riesenfest!

6. Partysong

1

Klavier

5

Klav.

3. wie 1.

9

Klav.

1. Heu - te geht die Par - ty ab, _ schnallst du auf, da schnallst du ab, _ wir ma - chen ei - ne Sau - se! Der
2. Holt ganz vic - le Gäs - te rein, wir fei - ern hier mit Tanz und Wein. Wir ma - chen ei - ne Sau - se! Recht

12

Bär tanzt auf dem Tisch herum, das haut den stärksten See-mann um! Wir
tie-risch geht es ab im Raum, und viele schla-gen Pur-zel-baum.. Wir

Klav.

14

fei-ern mit Ge-brau-se!
fei-ern mit Ge-brau-se!

Klav.

16

Joram: Wie kann Jesus nur zu diesem Betrüger gehn!
Amon: Er weiß wohl nicht, was das für einer ist!
Joram: Niemals kann er das wissen!
Amon: Sonst würde er sich mit Grausen wenden!
Joram: Er würde ausspucken!
Amon: Sich übergeben!
Joram: Schmutz werfen!
Amon: Die Nase rümpfen!
Joram: Und davonrennen!

7. Kehre nicht bei Zachäus ein!

1

Klavier

5

Klav.

9

Meis-ter, kann es mög-lich sein, dass du bei die-sem Räu-ber isst, der sonst mit Sei-nes-glei-chen frisst wie

Klav.

12

ein gar wil-des Schwein?

Klav.

16

Klav.

20

Klav.

Meis-ter, kann es mög-lich sein, dass du in sei-nem Hau-se bist? Der

23

Klav.

Mann, der bringt uns doch nur Zwist und ist für uns nicht rein!

26

Klav.

30

Klav.

33

Je-sus kann es gar nicht wis-sen, was das für ein Un-mensch ist, oh-ne Skru-pel und Ge wis-sen!

Klav.

36

Ste-he auf vom Ru-he-kis-sen!

Klav.

40

Er ist doch ein E - go - ist, tut nur freund-lich und be - flis - sen!

Klav.

43

Klav.

Jesus: Gut schaut es bei dir aus, Zachäus!

Zachäus: Nicht wahr! Ich habe keine Kosten und Mühen gescheut! Und es hat sich gelohnt!

Jesus: So hast du dein sauber verdientes Geld gut angelegt.

Zachäus: Nun...Ach, Meister, jetzt, da du da bist muss ich gestehen: Mein Geld ist nicht nur sauber verdient. Wie deine Güte mein Herz bewegt! Und deine Freundlichkeit zeigt mir, dass ich offen sein darf. Vieles habe ich unrechtmäßig erpresst. Und das belastet mich plötzlich! Es war nicht in Ordnung. Eines verspreche ich dir!

8. Zachäus Versprechen

1

Klavier

3

1. Vie - le ha - be ich be - tro - gen, sie be - stoh - len und ge - lo - gen. Das
 2. Oft - mals hab ich falsch ge - han - delt, mit dem Un - recht mich ver - ban - delt! Das
 3. Nie - mals werd ich mehr so le - ben, im - mer auf das Recht acht - ge - ben! Das

Klav.

5

will ich jetzt ganz laut sa - gen um mich sel - ber an - zu - kla - gen, um mich
 will ich jetzt ganz laut sa - gen um mich sel - ber an - zu - kla - gen, um mich
 will ich jetzt ganz laut sa - gen, oh - ne Falsch und oh - ne Za - gen, oh - ne

Klav.

7

sel - ber an - zu - kla - gen! Vier - fach ge - be ich zu - rü - ck,
 sel - ber an - zu - kla - gen!
 Falsch und oh - ne Za - gen!

Klav.

9

was ich stahl als Schur - ken - stü - ck! Häl - tig tei - le ich mein Geld

Klav.

11

1.-3. 4.
 mit den Ar - men in der Welt!

Klav.

13

Klav.

16

Klav.

18

Klav.

Barnabas: Da kommt das alte Mütterchen aus der Stadt zurück!

Zachäus: Geh zu ihr, hol sie her!

Barnabas: Hier ist sie!

Zachäus: Liebes Mütterchen, was hast du an Zoll gezahlt?

Mütterchen: Vier Taler! Und es war mein letztes Geld!

Zachäus: Hier hast du 16 Taler. Es war ein Missverständnis. Zur Entschuldigung lade ich dich ein mit uns zu feiern!

Mütterchen: Danke, Herr, wie güte ihr seid! Wie viele Sorgen nehmt ihr von mir!

9. Lied Jesu

1 

Klavier

6 

1.Heu - te freut sich Gott ge-wiß,
2.Heu - te strahlst du im Ge-sicht,
3.Auch wir freu - en uns mit dir, -

Klav.

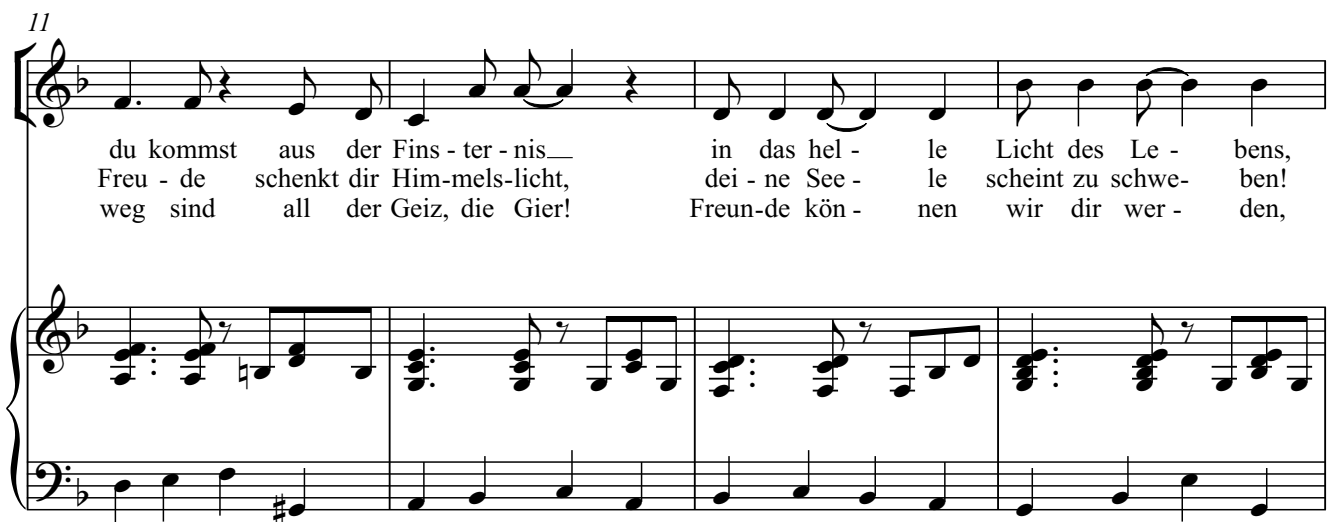
11 

du kommst aus der Fins - ter - nis_ in das hel - le Licht des Le - bens,
Freu - de schenkt dir Him - mels - licht, dei - ne See - le scheint zu schwe - ben!
weg sind all der Geiz, die Gier! Freun - de kön - nen wir dir wer - den,

Klav.

15

Licht des Tei - lens und des Ge - bens! la la la la la la la la la
 Ach, wie schön ist doch das Ge - ben!
 fei - ern mit dir hier auf Er - den!

Klav.

19

la la la la la la o o o la la la la la la la la la

Klav.

23

Wdh. 2 Mal

la la la la

Klav.

Johannes: Was steht ihr hier draußen herum?

Joram: Wie kann Jesus nur im Haus dieses Verbrechers sein?

Johannes: Zachäus hat sich verändert!

Amon: Erpresst er noch mehr Geld?

Johannes: Nein, im Gegenteil! Er gibt Geld um ein vierfaches zurück! Er ist ein neuer Mensch!

Leute(durcheinander): Das glaub ich nicht!

Johannes: So kommt mit und seht es selbst!

10. Sollen wir?

1

Klavier

6

Gruppe A Gruppe B

Ge-hen wir zu ihm hi-nein? Ja, ja, ja, oh,
Ge-hen wir zu ihm hi-nein? Ja, ja, ja, oh,

Klav.

12

B/A

nein, nein, nein! Za - chä - us ist ein Bö - se - wicht, än - dern wird er sich doch nicht!
nein, nein, nein! Viel leicht ist doch et - was pas - siert was ihn tief im Her - zen rührt!

Klav.

17

Klav.

22

Klav.

Ge-hen wir, die Tür ist da! *B* *A*
 Nein, nein, nein, oh, ja, ja, ja!

27

Klav.

Wenn es stimmt, was wir ge-hört, ist er nicht mehr so ge-stört!

32

Klav.

37

B

A

Komm, wir schau - en es von nah! Nein, nein, nein, oh,

Klav.

42

B

ja, ja, ja! Wenn es stimmt, was al - le sa - gen, kön - nen wir es

Klav.

46

mu - tig wa - gen!

Klav.

Zachäus: Willkommen, ihr zwei! Nehmt Platz und fühlt euch wie zuhause!
Mütterchen: Es ist schön hier! Und ich habe mein Geld um ein vielfaches zurückerhalten!
Joram: So stimmt das Gerücht?
Amon: Zachäus ist ein andere geworden?
Alle: Ja, ja!
Zachäus: Lasst uns weiterfeiern!

11. Partysong

1

Klavier

5

Klav.

3. wie

9

Klav.

1. Heu - te geht die Par - ty ab, _ ~~da~~ schnallst du auf, da schnallst du ab, _ wir ma - chen ei - ne Sau - se! Der
 2. Holt ganz vie - le Gäs - te rein, wir fei - ern hier mit Tanz und Wein. Wir ma - chen ei - ne Sau - se! Recht
 3. wie

12

Bär tanzt auf dem Tisch herum, das haut den stärksten Seemann um! Wir
 tierisch geht es ab im Raum und viele schlagen Purzelbaum. Wir

Klav.

14

feiern mit Gebräuse!
 feiern mit Gebräuse!

Klav.

16

Klav.

Zachäus: Mit ist so leicht ums Herz!

Barnabas: Das merkt man, Herr, du strahlst!

Amon: So freundlich bist du geworden!

Joram: Und man muss keine Angst mehr vor dir haben!

Mütterchen: Gott schenkte dir ein gutes Herz!

Jesus: Er kam zu dir in dein Haus!

Johannes: Und Jesus brachte dir den Frieden.

Simon: Unser Meister veränderte dein Leben!

Zachäus: Und vielleicht steht eines Tages meine Geschichte in einem dicken Buch.
 Da können sie dann alle lesen und von mir lernen!

12. Schlusslied

1

Klavier

8

Klav.

Wir

15

Klav.

lo - ben Gott mit lau - tem Schall, denn er ist hier und ü - ber - all, er

23

hat uns viel ge - ge - ben für un - ser rei - ches Le - ben!

Klav.

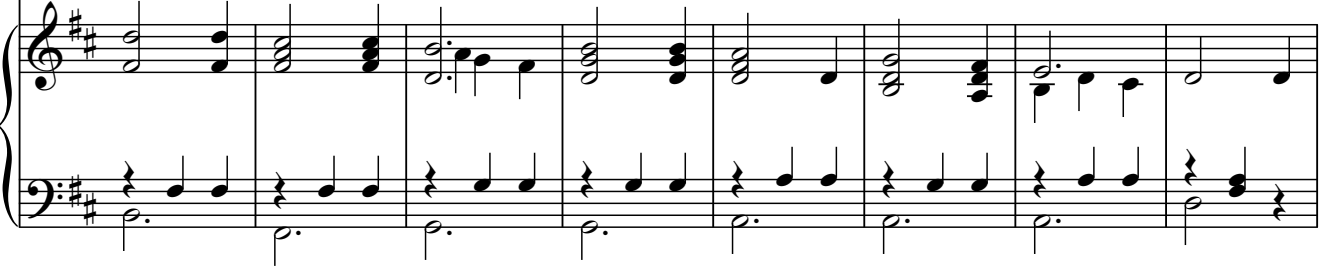

31

Klav.

38

Wir

Klav.

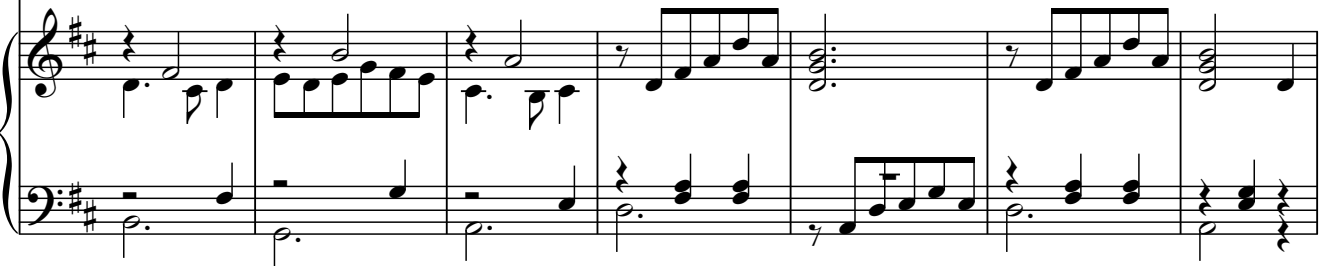

45

tei - len gern, mit dir, mit dir, und dan - ken uns - rem Gott da - für! Laut

Klav.

53

sin - gen wir ihm Wei - sen, die sei - nen Na - men prei - sen!

Klav.

61

Klav.

67

Klav.

73

Wir klat - schen mit der Hand für ihn, er hat uns Bö - ses

Klav.

81

auch ver - ziehn. Wir stamp - fen mit den Fü - ßen und wolln ihn dank - bar

Klav.

89

grü - ßen, dank - bar Grü - ßen, dank -

Klav.

97

bar Grü - ßen!

Klav.

1. Eingangslied

Die Rei-sen hier durch die-ses Land, die kos-ten manch-mal

11

al-ler - hand! Denn plötz-lich ste-hen Zöll-ner da__ und ru-fen: Geld her, ha ha ha!__

16

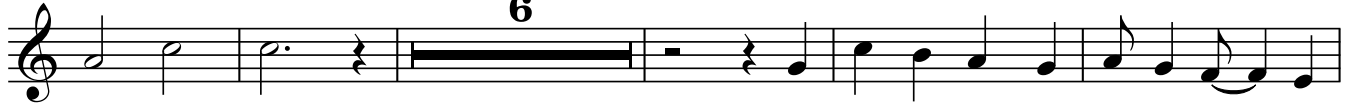

Ha, Ha, Ha!

Und wenn du dann noch Wa-ren hast_ auf

27

dei-nem E - sel, vol-le Last,_ dann kos-tet dich das echt viel Geld, auch wenn dir das gar

32

nicht ge - fällt,_ nicht ge - fällt!

Die Steu-ern sind doch

43

für den Staat, so ist es, wirk-lich, in der Tat! Die Rö-mer brau-chen schließ-lich Moos, sonst

48

ist mit ih-nen auch nichts los,__ auch nichts los!

Doch

59

man-cher Zöll-ner will noch mehr, er fin-det sei-ne Ta-schen leer._ Drum for-dert er zu

64

viel, er - presst_ und zahlst du nicht gibt es Ar - rest,__

67

gibts Ar - rest!

2. Zachäus ist...

1 **3**

Za - chä-us ist__ ein schlim-mer Wicht, ein

7
üb-ler Mensch und gro-ßer Dieb! Wie gern gäb ich ihm ins Ge-sicht 'nen rie-sen-gro-ßen

12
Su-per-hieb! Schlin-gel, Räu-ber, un-ser Feind, ver - ach-tungs-wür-dig, gar nicht fein!.. Ja

17
das ist wirk-lich ernst ge-meint: er ist zu al - len nur ge- mein! Za -

22
chä-us ist__ ein bö-ser Mann, ein Schlim-mer fin - ger - ü-bel - wicht! An

26
ihm ist gar nichts Gu - tes dran, ihn möcht ich spuk-ken ins Ge-sicht! Schlin-gel, Räu-ber,

31
un-ser Feind, ver - ach-tungs-wür-dig, gar nicht fein!.. Ja das ist wirk-lich ernst ge-meint: er

36
ist zu al - len nur ge mein! Za - chä-us ist__ ein üb-ler Sack, ein

41
Ha-der- lump und Blö-di - an!__ Ich trieb mit ihm gern Scha-ber-nack und

45
schlug ihm aus den Schnei-de-zahn! Schlin-gel, Räu-ber, un-ser Feind, ver - ach-tungs-wür-dig,

50

gar nicht fein! — Ja das ist wirk-lich ernst ge-meint: er

53

ist zu al-len nur ge-mein!

3. Jesus kommt

1

Je-sus kommt nach Je-ri-cho, er kommt zu uns he-rein, das

9

ist so schön, das ist so fein_ und macht uns wirk-lich froh! Blin-de heil-te

14

er und Tau-be und Lah-me konn-ten gehn! Sehr Kran-ke wur-den fo-to-gen und fort ist un-ser

20

A-ber-glau-be! Je-sus kommt nach Je-ri-cho, er kommt zu uns he-

28

rein, das ist so schön, das ist so fein_ und macht uns wirk-lich froh! Trau-ri-ge, die

34

macht er fröh-lich, Mut-lo-se ha-ben neu-e Kraft! Er hilft den Men-schen

38

dau-er-haft und macht sie wirk-lich ernst-haft glück-lich!

45

Je - sus kommt nach Je - ri - cho, er kommt zu uns he - rein, das ist so schön, das

50

ist so fein_ und macht uns wirk-lich froh! Je - sus kommt nach

62

Je - ri - cho, er kommt zu uns he - rein, das ist so schön, das ist so fein_ und

67

macht uns wirk-lich froh, und macht uns wirk - lich froh!

3b Marsch

1

TACET

4. Ich seh

1 **4**

Ich seh nichts, steig jetzt auf den Baum, hi - nauf in grü - ne

9

Höh, denn klet-tern kann ich klei-ner Mann! Die Ä - ste bie - ten

15

Platz und Raum, wie ich von hier aus seh. Nur schnell, denn Je - sus kommt he - ran! Hau

21

ruck, ich schaffs, ihr wer det sehn, Hau ruck, es wird ganz si - cher gehn! Denn Je - sus sah ich

26 **4**

gar zu gern, er kommt he-ran, ist nicht mehr fern! Ich seh was,

34

sitz jetzt auf dem Baum, hier o-ben in der Höh und bin nun nicht mehr "klei - ner Mann"!

40

Die Ä - ste bie - ten Platz und Raum. Was ich von hier aus

45 **5**

seh! Und jetzt kommt Je - sus auch he - ran!

5. Herab ist schwer!

1 **4**

Ich sitz hier wie 'ne Kat-ze und zie-he ei-ne Frat-ze, ich

8

trau mich nicht he-rab, ich trau mich nicht he-rab! Fall ich, komm ich ins

11

Grab!

Schaut euch den Wicht dort an, wie der doch zit-tern kann! Ist

14

das 'ne Hel-den-po-se! Ist das 'ne Hel-den-po-se! Ein Held mit vol - ler Ho-se!

18 **4**

Ich sitz hier wie 'ne Kat-ze und wet-ze mei-ne Tat-ze, ach

25

holt die Feu-er-wehr, ach holt die Feu-er-wehr! Sie hilft mir si - cher sehr!

29

traut sich nicht he-rab! Steig doch vom Thron hi-nab! Es ist 'ne wah-re Pracht, es

32

ist 'ne wah-re Pracht wie er sich jetzt nass-macht!

Doch

40

Je-sus will mein Gast sein, er kommt heut in mein Haus 'rein, da-rauf richt ich den Blick, da-

43

rauf richt ich den Blick und klett-re mit Ge-schick!

Ha

52

ha ha

56

Doch Je-sus will mein Gast sein, er

ha ha ha ha ha ha! Ha ha ha ha ha ha ha ha

V.S.

59

kommt heut in mein Haus 'rein, da - rauf richt ich den Blick, da -
 ha ha ha ha ha ha ha ha ha ha ha ha ha

61

rauf richt ich den Blick und klett - re mit Ge - schick!
 ha ha ha ha ha ha ha ha ha ha ha!

6. Partysong

1

7

1. Heu - te geht die Par-ty ab,___ da
 2. Holt ganz vie - le Gäs-te rein,___ wir
 3. wie 1.

10

schnallst du auf, da schnallst du ab,___ wir ma - chen ei - ne Sau - se! Der
 fei - ern hier mit Tanz und Wein. Wir ma - chen ei - ne Sau - se! Recht

12

Bär tanzt auf dem Tisch he - rum,___ das haut den stärks - ten See - mann um!___ Wir
 tie - risch geht es ab im Raum und vie - le schla - gen Pur - zel - baum. Wir

14

4

fei - ern mit Ge - brau - se!
 fei - ern mit Ge - brau - se!

7. Kehre nicht bei Zachäus ein!

1 **8**

Meis-ter, kann es mög-lich sein, dass du bei die-sem Räu-ber isst, der

11 **8**

sonst mit Sei-nes-glei-chen frisst wie ein gar wil-des Schwein?

21

Meis-ter, kann es mög-lich sein, dass du in sei-nem Hau-se bist? Der

23 **8**

Mann, der bringt uns doch nur Zwist und ist für uns nicht rein!

33

Je-sus kann es gar nicht wis-sen, was das für ein Un-mensch ist, oh-ne Skru-pel und Ge-wis-sen!

36 **3**

Ste-he auf vom Ru-he-kis-sen! Er ist doch ein E-go-ist,

41 **5**

tut nur freund-lich und be-flis-sen!

8. Zachäus Versprechen

1 **2**

1. Vie - le ha - be ich be - tro - gen, sie be - stoh - len und ge - lo - gen. Das
 2. Oft - mals hab ich falsch ge - han - delt, mit dem Un - recht mich ver - ban - delt! Das
 5 3. Nie - mals werd ich mehr so le - ben, im - mer auf das Recht acht - ge - ben! Das

will ich jetzt ganz laut sa - gen um mich sel - ber an - zu - kla - gen, um mich sel - ber an - zu - kla - gen!
 will ich jetzt ganz laut sa - gen um mich sel - ber an - zu - kla - gen, um mich sel - ber an - zu - kla - gen!
 8 will ich jetzt ganz laut sa - gen, oh - ne Falsch und oh - ne Za - gen, oh - ne Falsch und oh - ne Za - gen!

Vier - fach ge - be ich zu - rück, was ich stahl als Schur - ken - stück! Hälf - tig tei - le ich mein Geld

11 **1.-3.** **4.** **2**

mit den Ar - men in der Welt! m m m m m m m m m m m m m m m m

16
 m m m m m m m m m m m m m m m m

9. Lied Jesu

1 **8**

1. Heu - te freut sich Gott ge - wiß, du kommst aus der
 2. Heu - te strahlst du im Ge - sicht, Freu - de schenkt dir
 12 3. Auch wir freu - en uns mit dir, weg sind all der

Fins - ter - nis_ in das hel - le Licht des Le - bens, Licht des Tei - lens
 Him - mels - licht, dei - ne See - le scheint zu schwe - ben! Ach, wie schön ist
 16 Geiz, die Gier! Freun - de kön - nen wir dir wer - den, fei - ern mit dir

und des Ge - bens! la la la la la la la la la la la la la la la
 doch das Ge - ben!
 hier auf Er - den!

20

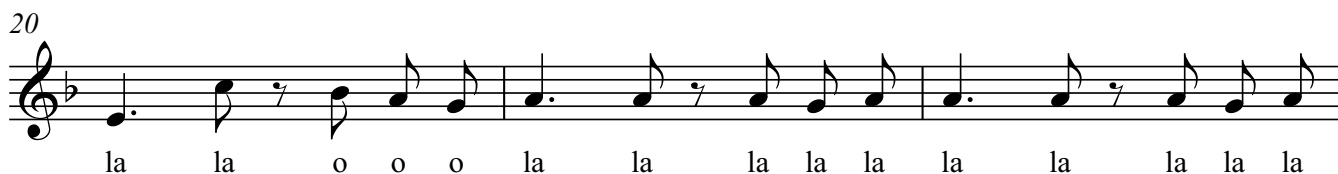

la la o o o la la la la la la la la la

23

Wdh. 2 Mal

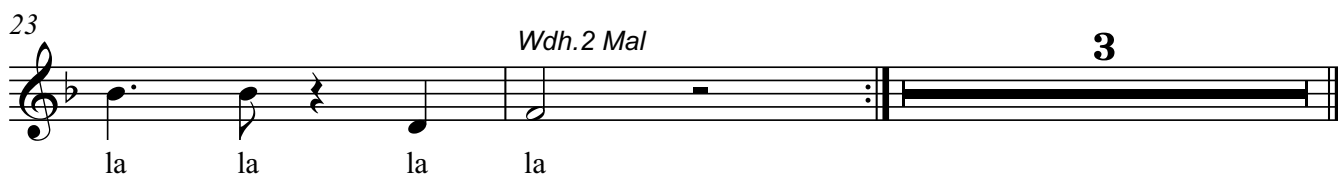

la la la la

10. Sollen wir?

1

8 *Gruppe A Gruppe B B/A*

Ge-hen wir zu ihm hi-nein? Ja, ja, ja, oh, nein, nein, nein! Za-
Ge-hen wir zu ihm hi-nein? Ja, ja, ja, oh, nein, nein, nein! Viel

13

6

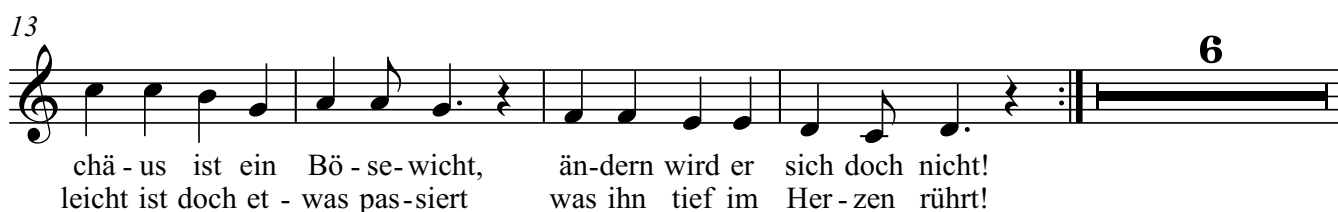

chä-us ist ein Bö-se-wicht, än-dern wird er sich doch nicht!
leicht ist doch et-was pas-siert was ihn tief im Her-zen rührt!

23

B A

Ge-hen wir, die Tür ist da! Nein, nein, nein, oh, ja, ja, ja! Wenn es stimmt, was

28

8

wir ge-hört, ist er nicht mehr so ge-stört! Komm, wir schau-en

40

B A B

es von nah! Nein, nein, nein, oh, ja, ja, ja! Wenn es stimmt, was

44

4

al-le sa-gen, kön-nen wir es mu-tig wa-gen!

11. Partysong

1 **7**

1.Heu - te geht die Par-ty ab,___ da
2.Holt ganz vie - le Gäs-te rein,___ wir
3. wie 1.

10

schnallst du auf, da schnallst du ab,___ wir ma - chen ei - ne Sau - se! Der
fei - ern hier mit Tanz und Wein. Wir ma - chen ei - ne Sau - se! Recht

12

Bär tanzt auf dem Tisch he - rum,___ das haut den stärks - ten See - mann um!___ Wir
tie - risch geht es ab im Raum und vie - le schla - gen Pur - zel - baum. Wir

14

fei - ern mit Ge - brau - se!
fei - ern mit Ge - brau - se!

12. Schlusslied

1 **13**

Wir lo - ben Gott mit lau - tem Schall, denn er ist

20

hier und ü - ber - all, er hat uns viel ge - ge - ben für un - ser rei - ches

29 **13**

Le - ben! Wir tei - len gern, mit dir, mit dir, und

49

dan - ken uns - rem Gott da - für! Laut sin - gen wir ihm Wei - sen, die sei - nen

58

13

Na - men prei - sen! Wir klat - schen mit der Hand für

78

ihn, er hat uns Bö - ses auch ver - ziehn. Wir stamp - fen mit den Fü - ßen und

87

wolln ihn dank - bar grü - ßen, dank - bar grü - ßen,

95

dank - bar grü - ßen!

1. Eingangslied

Klavier

6

11

16

21

26

31

36

41

46

51

56

61

66

69

2. Zachäus ist...

1

5

9

13

17

21

25

29

33

37

41

45

49

52

55

3. Jesus kommt

1

7

13

19

25

31

37

43

49

54

59

64

69

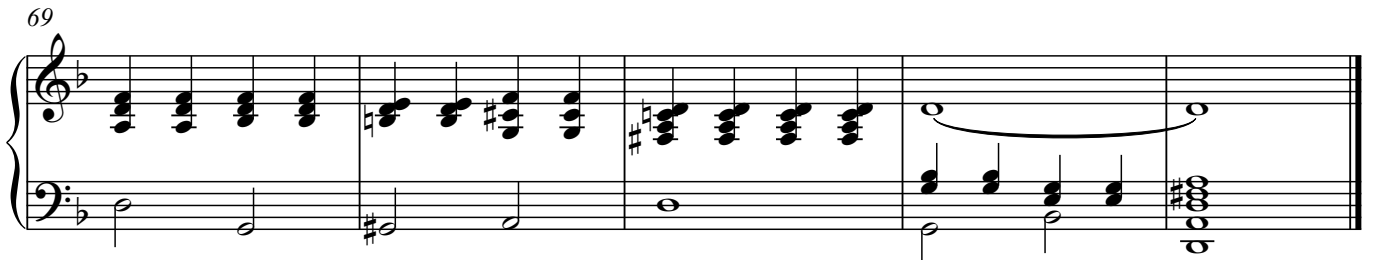

3b Marsch

1

6

12

18

22

4. Ich seh

1

7

14

21

27

32

39

46

51

5. Herab ist schwer!

1

5

9

13

17

21

25

29

33

37

41

45

48

51

55

59

61

6. Partysong

1

5

9

13

15

7. Kehre nicht bei Zachäus ein!

1

5

9

13

17

21

25

29

33

37

41

44

8. Zachäus Versprechen

1

4

7

10

13

16

18

9. Lied Jesu

1

6

11

16

21

24

10. Sollen wir?

1

6

12

18

23

29

34

40

46

11. Partysong

1

5

9

13

16

12. Schlusslied

1

8

15

24

32

39

46

55

63

69

76

85

94

99
